

BANQUE DESSINÉE

23^{ÈME} VENTE

Dimanche 4 mars 2012 à 11h



WWW.BANQUEDESSINEE.BE

Eric Zolt.



BANQUE DESSINÉE

NEW ! Lieu de vente :
 Avenue des Casernes 39-41
 1040 Bruxelles
www.banquedessinee.be

Les droits d'exploitation de l'oeuvre d'Hergé appartiennent exclusivement, pour le monde entier, à la société Moulinsart, 162 av. Louise 1050 Bruxelles. Toute reproduction, adaptation, traduction, édition, diffusion, représentation, communication publique, sous quelque forme, sur quelque support et par quelque moyen que ce soit, ainsi que toute production d'objets dérivés est interdite sans autorisation écrite au préalable. Les reproductions figurant dans ce catalogue ont été gracieusement autorisées, tous droits réservés. Site officiel : www.tintin.com

Photos des lots n°53 à 236, 329, 330, 331, 333, 358, 364 à 368, 386, 387, 448 à 451, 508, 509, 512, 513, 515, 518, 521 à 525, 527, 530, 533, 536, 538, 539, 541 à 547, 549, 552, 557, 559, 561, 562 et 565.
 © Hergé-Moulinsart 2012

BANQUE DESSINÉE

23^E VENTE, LE 4 MARS 2012 À 11 H.

ORGANISATION :

Henri Moretus : +32 (0) 475 60 64 30

Arnaud de Partz : +32 (0) 476 26 40 64

JeanMichel (Expert Objets 3D) : +32 (0) 477 25 73 79

Fax : + 32 (0) 2 660 41 27

e-mail : info@banquedessinee.be

Huissier de Justice : Maître Remi Ginot

Commissaire Priseur : Serge Hutry

EXPOSITION A BRUXELLES :

(NOUVELLE ADRESSE : AVENUE DES CASERNES 39-41, 1040 BRUXELLES)

Vendredi 2 mars 2012 de 10 à « 20h » !

Samedi 3 mars 2012 de 10 à 20h

VENTE :

Dimanche 4 mars 2012

11h

Lots n° 001 à 236 : Objets

14h

Lots n° 237 à 318 : Objets

Lots n° 319 à 344 : Sérigraphies et posters

Lots n° 345 à 354 : Portfolios

Lots n° 355 à 360 : Plaques émaillées

Lots n° 361 à 373 : Cartes de vœux, documents, jouets anciens...

Lots n° 374 à 397 : Dédicaces

Lots n° 398 à 444 : Albums

16h

Lots n° 445 à 456 : Recueils et périodiques

Lots n° 457 à 470 : Tirages de tête et tirages de luxe

Lots n° 471 à 507 : Albums de Franquin

Lots n° 508 à 510 : Albums en néerlandais

Lots n° 511 à 599 : Albums d'Hergé

Lots n° 600 à 778 : Albums (collection)

Service de presse : Balmoral Info Service

www.balmoralinfo.be / 0475 74 68 68

Web : Christophe Rahier

www.creabel.eu / 0477 55 38 39

Photos : JJ Serol / Pepite Photography

www.pepite-p.com / 0478 90 70 99

Graphisme : S. Dauwe / Pepite Production sprl

www.pepite-p.com / 0475 80 94 43

Couverture : GIHEF

TABLE DES ÉTATS :

- Etat neuf
- Proche de l'état neuf
- Très très bon état (ttbe)
- Très bon état (tbe)
- Bon état + (be+)
- Bon état (be)
- Etat moyen (em)
- Mauvais état (me)

**Pour obtenir une description plus précise des lots,
n'hésitez pas à téléphoner aux organisateurs.**
(De préférence pendant les jours d'exposition)

Les photos de tous les lots peuvent être consultées sur
notre site internet :

www.banquedessinee.be

CONDITIONS DE VENTE * :

Les acheteurs paieront **22%** en sus des enchères pour frais et 2 € par lot. Conformément à la loi, un droit de suite de 4% sera perçu en sus du montant d'adjudication sur les œuvres originales à partir de 2.000 €.

PAIEMENT DES LOTS :

- Espèces
- Bancontact / Mistercash
- Visa / Mastercard (+ 1,5 %)
- Chèque certifié par une banque belge
- American Express (+4%)

ENLÈVEMENT DES LOTS :

- Pendant la vente
- Du lundi 5 mars (<14h) au samedi 10 mars 2012 sur rendez-vous :

Avenue des Casernes 39-41, 1040 Bruxelles

Merci de respecter les délais d'enlèvement !

ORDRES D'ACHAT :

Les ordres d'achat doivent nous parvenir au plus tard :

le samedi 3 mars à 20h

Fax : 00 32 (0) 2/660.41.27

email : info@banquedessinee.be

Les ordres d'achat téléphoniques seront acceptés pour un montant d'estimation minimum de 500 €.

* Nous vous invitons également à prendre connaissance des conditions générales de vente mentionnées dans le catalogue et qui vous seront rappelées lors de la vente.

**NOUS SOMMES OUVERTS LE LUNDI
QUI SUIT LA VENTE, DÈS 14H !**

Possibilité d'envoi de colis

(quantité illimitée, assurance, prix démocratiques) :

-Soit via UPS

-Soit via un transporteur indépendant
(notamment porte-à-porte Bruxelles-Paris)

Livraison possible au carpool d'Anvers

E19, sortie 7 (KONTICH)

Levering mogelijk op carpool Antwerpen

uitrit 7 op E19 (KONTICH)

CALENDRIER

24^e vente : 29 AVRIL 2012

www.banquedessinee.be

Banque Dessinée S.P.R.L. :
Avenue de la Tenderie, 47
1170 Bruxelles

TVA : BE 0891 455 833 - Compte : 068-2480608-54
IBAN : BE42 0682 4806 0854 - BIC : GKCCBEBB

NOUVEAUTÉS

BANQUE DESSINÉE DÉPLOIE SES ACTIVITÉS ET VOUS PROPOSE DÉSORMAIS DE NOUVEAUX SERVICES DANS LE DOMAINE DES VENTES AUX ENCHÈRES. A L'ÉQUIPE DÉJÀ EN PLACE VIENNENT SE JOINDRE UN SPÉCIALISTE EN DESSINS ET PLANCHES ORIGINALES BD ET DES SPÉCIALISTES EN LIVRES ET JOUETS ANCIENS.

Banque Dessinée et Horta : une nouvelle collaboration

La 23e vente de Banque Dessinée marque le départ d'une nouvelle collaboration avec l'Hôtel de Ventes Horta : Banque Dessinée reprend les activités d'Horta touchant à la bande dessinée.

Banque Dessinée s'occupera de l'expertise et de la mise en vente des marchandises déposées chez Horta.

Les dessins et planches originales de BD (Thierry Goossens) :

« Détenir une planche ou un dessin ouvre une porte qui permet d'accéder au plus près à l'œuvre d'un auteur et de créer un lien matériel direct et unique avec l'artiste. » (Th. Goossens)

Thierry Goossens (« Espace BD »), en collaboration avec Banque Dessinée, met désormais toute son expérience dans ce domaine à votre service et se tient à votre disposition pour expertiser les planches et/ou originaux que vous souhaiteriez mettre en vente.

Téléphone : +32 (0) 473/70.74.40

Mail : thierry@banquedessinee.be

Les jouets anciens de collection (Georges Dhaeyer)

« Tout comme la BD, le jouet reste depuis toujours le reflet de son temps. » (G. Dhaeyer)

Qu'il s'agisse de poupées et de leurs accessoires, de trains, d'automobiles en tôle ou olie-cast, de petits soldats en plomb ou encore de robots anciens, Georges Dhaeyer et Banque Dessinée offrent à leurs clients passionnés la possibilité d'acquérir ou de céder des objets de qualité dignes d'entrer dans une collection.

G. Dhaeyer se tient dès à présent à votre disposition pour expertiser les jouets anciens que vous souhaiteriez mettre en vente.

Téléphone : +32 (0) 498/21.85.16

Mail : georges@banquedessinee.be

Les livres anciens et modernes (Frédéric Deville – librairie abao)

Actifs de puis plus de 20 ans dans le domaine des livres, Frédéric Deville se tient à votre entière disposition pour expertiser vos livres anciens mais également estampes, cartes anciennes, manuscrits et autres autographes.

Expertises chez abao (Rue Middelbourg 40, 1170 Bruxelles)

Téléphone : + 32 (0) 488/510.160 ou +32 (0) 2/663.79.80

Mail : abao@banquedessinee.be

JeanMichel (Expert Objets 3D paraBD) +32 (0)477 25 73 79 - www.jeanmichel.net

15 ans d'expériences professionnelles en galeries d'arts et d'antiquités, en salles de vente ainsi qu'à "la Boutique de Tintin" de Bruxelles ont fait de JeanMichel un spécialiste en objets dérivés modernes "TINTIN" & autres héros de BD : sculptures, figurines, modélisme... en bois, plomb, résine... par Attakus, Aroutcheff, Fariboles, Leblon-Delienne, Pigeon, Pixi, Regout...

Il est aussi expert qualifié en objets 3D de la Chambre Belge des Experts en Bande Dessinée.

Indépendant depuis juillet 1998, il offre ses services aux collectionneurs désireux de compléter leur collection, de la mettre en valeur, voire d'agencer leur décoration d'intérieur.

Merci à lui d'avoir bien voulu organiser cette vente aux enchères avec notre équipe, en espérant que ce catalogue, proposant un peu de tout pour le plaisir de tous, répondra à vos attentes.

A propos de...

Fort de son expérience avec Resitec et surtout PIXI, Pascal MARTIN crée en 1999 DECOTOYS, une manufacture de figurines miniatures. En six années de production, il a illustré les univers de plus de quinze artistes de BD : Berthet – Boucq – Carrere – Conrad - Crisse – Dany – Dodier – Gine – Lambil – Le Gall – Luguy - Meynet – Mitton – Renaud – Tarquin – Tibet... Des figurines reconnaissables à leur boîte ronde en fer blanc assortie du certificat signé du ou des auteurs.

Malheureusement, cette activité est stoppée en 2005, faute d'avoir atteint les tirages prévus. Une situation qui fait aujourd'hui la joie des collectionneurs en quête de pièces à faible tirage et donc plus rares.

Vu ses prix très démocratiques, cette collection est accessible à tous.

De l'univers des « Tuniques bleues » (Lambil et Cauvin), Pascal Martin créera près de 45 références de figurines en plomb et aussi quelques statuettes en résines. Le lot 260 vous propose un ensemble exceptionnel et unique ! Il s'agit du camp des Tuniques bleues en version luxe, soit toutes les références du catalogue réunies dans une caisse de munitions en bois complétées par quelques figurines inédites. Le collectionneur a aussi ajouté d'autres éléments pour atteindre un total d'environ 300 pièces au lieu des 180 de base ! Enfin, il a commandé à un artisan maquettiste la réalisation d'un cimetière. Le tout sera présenté avec un plateau de décor peint de 180 x 120 cm.



*Mon coup de cœur,
cette sculpture de Liza
pour son papa !
lot 298*

OBJETS DE COLLECTION à 11h

(lots 1 - 318)

estimation en euros

B = avec boîte d'origine
C = avec certificat d'origine

Etat impeccable sauf si mentionné dans la description

La dimension donnée en cm est la plus grande taille que ce soit en hauteur, en largeur ou en longueur

ESTIMATION DES OBJETS DE COLLECTION :

L'estimation basse est le prix de mise en vente

L'estimation haute correspond soit à l'estimation de l'expert, soit au prix de vente en magasin



48

Gotlib : FIGURES & VOUS : Rubrique-à-Brac, Gotlibus Deconum Rex (DOMU065), version couleurs, 2007, n°/266, 25 cm, BC signé.

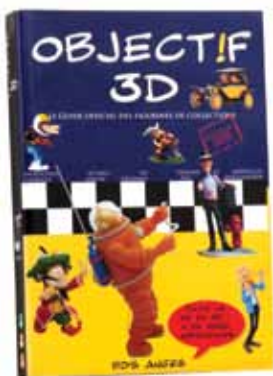

1

25/75

Divers : BD'SANGES : OBJECTIF 3D, le guide officiel des figurines de collection, toutes la Bd en 3D + de 2500 références, tome 4, dernière édition 2005. Etat neuf.



2

120/250

Varia : DEMONS & MERVEILLES : Binet : Raymonde (V15Z70), 2004, 17 cm, B + Geerts : Jojo (V15Z55), 2003, 15 cm, B + Fleischler : Betty Boop (VL15L), 2001, n°/250, 24 cm, BC.



3

50/100

Varia : LOT : 1 meccano Spirou + des figurines Lucky Luke, Boule & Bill, Bob & Bobette, Cédric... + des mallettes + porteclefs + Rantanplan en plâtre.



4

150/250

Beltran : Editions du CAFE : Megalex, bustes de Kavatah, version couleur pourpre, 2005, n°/150, 19 cm, BC signé + version argent, 2005, n°/50, 19 cm, B.



5

80/150

Berthet : BD3D : Pin-up, la série des 6 verres sérigraphiés, Kiss, 2001, n°/50, 18 cm, BC signé + salière & poivrière en porcelaine.



6

100/150

Berthet : BD3D : Pin-up, le service à café : 3 tasses et sous-tasses, 3 assiettes, 3 mugs, porcelaine, Kiss, 2001, n°/99, BC signé.



7
Berthet : BD3D : Pin-up, le vide-poche ou cendrier n°1, porcelaine de Limoges, Kiss, 2001, n°/50, 18 cm, BC signé.



8
Berthet : BD3D : Pin-up, le vide-poche ou cendrier n°4, porcelaine de Limoges, Kiss, 2001, n°/50, 18 cm, BC signé.



9
Berthet : BD3D : Pin-up, le vide-poche ou cendrier n°5, porcelaine de Limoges, Kiss, 2001, n°/50, 18 cm, BC signé.



10
Boucq : LEBLON-DELIENNE : Jérôme Moucherot sur le crocodile (LM001), 2000, n°/777 (prévus mais production abandonnée), 25 cm, BC signé.



11
Brunhoff : LEBLON-DELIENNE : Babar, le buste, 1988, 250 ex., 15 cm, socle signé Marie Leblon au pochoir.



12
Ciné-Comics : ATTACKUS : Star Wars, Sandtrooper (C142), 2006, 1500 ex., 40 cm, BC.



13
Ciné-Comics : ATTACKUS : Star Wars, Tie Fighter Pilot (C143), 2006, 1500 ex., 40 cm, BC.



14
Disney : DEMONS & MERVEILLES : Le Livre de la jungle - The jungle book, Mowgli câline Baloo (V12F), 1996, 24 cm, B.



15
Disney : DEMONS & MERVEILLES : Mickey, Goofy à patins à roulettes (V12C), 1996, 30 cm, BC.



16
Disney : DIVERS : Mickey, l'oncle Picsou - uncle Scrooge, 20 cm, B.



17
Disney : LEBLON-DELIENNE : Peter Pan, (654), 1999, n°/500, 18 cm, BC.



18
Divers : DEMONS & MERVEILLES : Looney Toons, Grosminet attrapera-t-il Titi ? (VP08L), 2001, n°/2001, +/- 30 cm, BC.



19 F'Murr : St EMETT : Le Génie des Alpes, la brebis blanche ou malonette - marquée du sigle de La Marque jaune (Jacobs), pour PYRAMIDE SA, 20 cm, BC.



20 Fournier - Franquin : FIGURES & VOUS : Spirou, Cessna bird dog L19 (FVES01), Kodo le Tyran, 2011, n°/333, 50 cm, BC signé.



21 Franquin : DIVERS : Gaston, Spirou, Marsupilami, lot : taxis Quick + décapsuleur, tire bouchon, jeu Gaps, des livres jeux + sac à dos et des figurines Secco.



22 Franquin : DIVERS : Spirou, le grand drapeau, 2 exemplaires connus, 1975, 140 x 140 cm. **Rare.**



23 Franquin : DIVERS : Spirou, le grand drapeau, Expo 58 ou Foire du livre, années 50-60 ?, jamais vu auparavant, 140 x 100 cm. **Très Rare.**



24 Franquin : HACHETTE : Gaston, le gaffophone, en plomb, B. A restaurer + 6 figurines en résine emballées.



25 Franquin : AROUTCHEFF : Gaston, le taxi avec Mlle Jeanne (MG100), édition française, 1999, +/- 200 ex., n°/999 (prévus), 26 cm, BC.



26 Franquin : IDEM : Spirou, la statue du Maire de Champignac, 1^{ère} version socle métal, 1996, +/- 50 ex., 1/43^e, 10 cm, B avec mousse jaune et étiquettes int. et ext. + discours. **Rare.**



27 Franquin : IDEM : Spirou, la turbotractor I, 1^{ère} version sans antenne, 1986, +/- 500 ex., 1/43^e, 10 cm, B avec préformages mousse jaune et étiquette int.



28 Franquin : IDEM : Spirou, la turbotractor II, 1^{ère} version, 1988, +/- 180 ex., 1/43^e, 10 cm, B avec préformages mousse jaune et étiquettes int. et ext. **Rare.**



29 Franquin : IDEM : Spirou, la turbotractor II, 2^e version, 1994, +/- 270 ex., 1/43^e, 11 cm.



30 Franquin : IDEM : Spirou, le fantacoptère, 1993, +/- 200 ex., 8 cm, B avec calages mousse jaune et étiquette extérieure + notice.



31 **350/450**
 Franquin : IDEM : Spirou, le sous marin, 1^{ère} version socle noir, 1993, +/- 250 ex., 1/43°, 10 cm, B avec préformage mousse découpée grise et étiquette extérieure + notice.



32 **80/150**
 Franquin : LEBLON-DELIENNE : Spirou, les bustes de Spirou (101) et Fantasio (102), 1989-90, 250 ex., 15 cm. Spirou à restaurer et Fantasio à nettoyer.



33 **80/120**
 Franquin : PIXI : Gaston bal, déguisé en Marsupilami (4758), exclusivité Marsu Productions, 2003, n°/1000, 13 cm, BC.



34 **100/150**
 Franquin : PIXI : Gaston bal, lot de 2 : centaure avec Mlle Jeanne (4719) + escargot (4713). Les 2, 1994, 750 ex. /1000 prévus, 6 cm, BC.



35 **100/150**
 Franquin : PIXI : Gaston bal, lot de 2 : champignon (4718) + sandwich (4711). Les 2, 1994, 750 ex. /1000 prévus, 8 cm, BC.



36 **180/250**
 Franquin : PIXI : Gaston bal, lot de 3 : amphore (4715) + manche à air (4712) + cactus (4720). Tous, 1994, 750 ex. /1000 prévus, 6-8 cm, BC.



37 **250/350**
 Franquin : PIXI : Gaston, le taxi et le sens interdit (4704), 1992, 2000 ex., 10 cm, BC signé.



38 **120/200**
 Franquin : PIXI : Gaston, lot de 2 : carton (4723) + ressort (4709). Les 2, 1994, 750 ex. /1000 prévus, 8 cm, BC.



39 **200/400**
 Franquin : PIXI : Gaston, lot de 2 : Demesmaeker (4733), 2000, 750 ex., 6 cm + Gaston et les tortues (4707), 1996, +/- 800 ex. /1500 prévus, 8 cm. Les 2 BC.



40 **150/250**
 Franquin : PIXI : Gaston, lot de 2 : la tête ballon (4721), 1996, 750 ex., 10 cm + Gaston et le rhinocéros (4680), 1996, 650 ex., 12 cm. Les 2 BC.



41 **120/230**
 Franquin : PIXI : Gaston, lot de 2 : le gros ballon (4746), 2002, 1000 ex., 8 cm + Gaston enroulé dans le matelas (4736), 2000, 750 ex., 10 cm. Les 2 BC.



42 **200/350**
 Franquin : PIXI : Gaston, lot de 2 : le labyrinthe d'archives et de livres, boîte n°2 (4668) + n°3 (4667), 2006, n°/300 ex., BC.



43 **200/250**
 Franquin : PIXI : Spirou, la scène de l'éléphant Tembo Tabou avec Spip et le Marsupilami (4648), 2004, n°/750, 25 cm, BC.



44 **80/150**
 Franquin : PIXI : Spirou, la turbotractor bleue (4696), 1990, 1250 ex., 7 cm, BC. Eclats et pare-brise, à restaurer.



45 **120/200**
 Franquin : PIXI : Spirou, lot de 2 : Zorluc (4727), 1990, 1000 ex., 8 cm + Zorghomme portant Spirou (4732), 1999, 500 ex., 8 cm. Les 2 BC.



46 **150/300**
 Franquin : PIXI : Spirou, Spip & Fantasio sur la pirogue (4698), 1999, 1750 ex., 20 cm, B kraft C.



47 **180/300**
 Giraud : FARIBOLES : Blueberry (BLU), 1997, 15 cm, BC.



48 **200/300**
 Gotlib : FIGURES & VOUS : Rubrique-à-Brac, Gotlibus Deconum Rex (DOMU065), version couleurs, 2007, n°/266, 25 cm, BC signé.



49 **80/120**
 Gotlib : PIXI RESINE : Rubrique-à-Brac, la Coccinelle corde (40701), 1997, 1000 ex., 10 cm, BC.



50 **80/120**
 Gotlib : PIXI RESINE : Rubrique-à-Brac, la Coccinelle mains dans le dos (32005), 1997, n°/250, 10 cm, BC.



51 **80/120**
 Gotlib : PIXI RESINE : Rubrique-à-Brac, la Coccinelle timide (32006), 1997, n°/250, 10 cm, BC.



52 **180/250**
 Graton : ART MODERNE : Michel Vaillant, la Vaillante n°3 Le Mans 61 (463), Le 13 est au départ, modèle 1/43° kit métal André-Marie RUF, 1985, n°/150, 10 cm. B.



53 **80/120**
 Hergé : AXIS : Tintin, le set déjeuner bastingage - mug, assiette dessert et assiette (31400-1-3), Les Cigares du pharaon, 1994, 8-20-24 cm.



54 **100/150**
 Hergé : CASTERMAN : Tintin, la 1/2 plaque d'imprimerie en relief de la planche 59B de L'île noire en éd. néerl., étain, 20 x 13,5 cm + le flipper 3 billes.



55 120/250
Hergé : DEMONS & MERVEILLES : Tintin, horloge, Le Lotus bleu, 1995, 35 cm + HAPAX : jeep rouge + CITIME : 2 montres (TC) + DELACRE : 3 boîtes + LU : 2 Milou.



56 500/800
Hergé : DIVERS : Tintin, la maquette du Sirius, Le Trésor de Rackham le Rouge, 2011, 65 cm.



57 50/80
Hergé : DIVERS : Tintin, la campagne Pub TOTAL "Le Temple du soleil" : affiches, posters, PLV, brochures, flyers, totems présentoir 2 m, 1999.



58 100/150
Hergé : DIVERS : Tintin, lot : parfum, vidéo, Castafiore bois, livret 2cv, figurines, 1 flexible, jeu tampons, pin's, disque, porteclefs et 3 cartes de tél.



59 100/200
Hergé : DIVERS : Tintin, lot : PLV, calendrier, puzzles, mémo, agenda, rouleau de papier emballage, fiches ATLAS, fusée gonflable NAUTHYL neuve en boîte.



60 200/300
Hergé : DIVERS : tissus imprimé, Le Lotus bleu, 2 x 1 m.



61 800/1.200
Hergé : LEICA : Tintin, Minilux (Matsushita-Panasonic), objectif Summarit 40 mm f/2,4, Excl. Moulinsart logo Tintin, 1996, 200 ex., 12,5 x 7 x 4 cm, B + pochette. **Rare.**



62 150/300
Hergé : MIRIM : Tintin, pouët-pouët rouge, 1960 ?, 20 cm, sifflet dans le mollet, ne fonctionne pas + peluche Milou + CITIME : montre, Tintin au Tibet, 1994, B, usées.



63 700/900
Hergé : MONNAIE DE PARIS : Tintin, lot de 18 médailles en argent, édition française, 1995-96, complet des fiches, B coffret C.



64 120/180
Hergé : SWATCH : Tintin, la montre 75^e anniversaire (GZ187), L'Oreille cassée, Exclusivité Boutique Tintin et Swatch Stores, 2004, n°/9999, BC.



65 80/150
Hergé : TROUSSELIER : Tintin, boîte à musique le taxi poursuit la moto, Tintin en Amérique, en bois découpée, 1995, 47 cm.



66 900/1.300
Hergé : AROUTCHEFF : Tintin, la barque écossaise (40017), 2^e édition Moulinsart, 2000, +/- 660 ex., 48 cm, B. A nettoyer, Milou manque queue à restaurer.



67 Hergé : AROUTCHEFF : Tintin, la fusée (H05.05), Objectif lune, bois, 1990, 23 cm, B.



68 Hergé : AROUTCHEFF : Tintin, la fusée, Objectif lune, bois, 1990, 11,5 cm, B + 1 disque + 1 carte de téléphone + viewmaster.



69 Hergé : AROUTCHEFF : Tintin, le taxi (H15), Tintin en Amérique, 1^{ère} version en bois, 1989-90, 40 cm. Manque les personnages & pare-brise en plexis. **Rare.**



70 Hergé : LA CHAISE LONGUE : Tintin, la potiche - prévu pour une lampe, Le Lotus bleu, version kimono rouge, 1985, 18 cm, céramique.



71 Hergé : LA CHAISE LONGUE : Tintin, le baril blanc - tirelire, Les Cigares du pharaon, 1985, 18 cm, céramique.



72 Hergé : LA CHAISE LONGUE : Tintin, le buste de Tournesol - pot à crayon, 1985, 13 cm, céramique.



73 Hergé : LA CHAISE LONGUE : Tintin, les Dupondt - salière & poivrier, 1985, 10 cm, céramique.



74 Hergé : LA CHAISE LONGUE : Tintin, Tournesol parapluie - bloc-note avec crayon, 1985, 24 cm, céramique. Eclat sur le bord du manche du parapluie.



75 Hergé : LEBLON-DELIENNE : Jo et Zette, le Stratonef H22, résine, 1993, +/- 135 ex., +/- 25 cm. **Rare.**



76 Hergé : LEBLON-DELIENNE : Tintin 15 cm, en kimono (51), Le Lotus bleu, 1993, n°/5000 + Milou potiche (510), 1995, 7 cm, +/- 3500 ex.



77 Hergé : LEBLON-DELIENNE : Tintin 15 cm, Milou & le sceptre (580), Le Sceptre d'Ottokar, 1995, 6 cm, +/- 3200 ex., C.



78 Hergé : LEBLON-DELIENNE : Tintin 15 cm, Tintin cowboy (57), Tintin en Amérique, 1994, n°/5000, BC.



79 300/450
Hergé : LEBLON-DELIENNE : Tintin 15 cm, Tintin écossais (52), L'Île noire, 1993, n°/3000, BC.



80 300/500
Hergé : LEBLON-DELIENNE : Tintin 15 cm, Tintin imperméable (58), Le Sceptre d'Ottokar, 1994, n°/5000, B décor C livret.



81 200/300
Hergé : LEBLON-DELIENNE : Tintin 15 cm, Tintin kimono (51), Le Lotus bleu, 1993, n°/5000, B décor.



82 200/300
Hergé : LEBLON-DELIENNE : Tintin 15 cm, Tintin mouchoir (59), Le Crabe aux pinces d'or, 1995, n°/5000 + Milou os (590), 1995, 6 cm, +/- 3250 ex.



83 200/300
Hergé : LEBLON-DELIENNE : Tintin buste, Dupond marin, Le Trésor de Rackham le Rouge, 1^{ère} V. mate, ruban brillant, socle bois signé Marie Leblon, 1988, 1100 ex., 15 cm.



84 450/600
Hergé : LEBLON-DELIENNE : Tintin buste, Milou lèche Tintin et Haddock pipe (7-3), en serre-livres, 1994, 17 cm, B.



85 250/400
Hergé : LEBLON-DELIENNE : Tintin buste, Milou sur socle, 1988, 1100 ex., 11 cm.



86 250/400
Hergé : LEBLON-DELIENNE : Tintin buste, Tintin pull bleu sur socle bois, 1988, 1200 ex., 15 cm, socle signé Marie Leblon.



87 250/350
Hergé : LEBLON-DELIENNE : Tintin buste, Tournesol chapeau, 1988, 1100 ex., 15 cm, B.



88 150/300
Hergé : LEBLON-DELIENNE : Tintin, la marionnette Haddock, 1^{er} jouet de Marie Leblon, 1984. **Rare.**



89 3.000/5.000
Hergé : LEBLON-DELIENNE : Tintin, le grand Tintin (65), L'Affaire Tournesol, 2^e version plus légère, 1995, n°/500, 130 cm, B.



90 900/1.500
Hergé : LEBLON-DELIENNE : Tintin, le groupe Tintin, Haddock dans le désert (49), Le Crabe aux pinces d'or, 1993, n°/2500 (non réalisés), 33 cm.



91 **150/280**
 Hergé : LEBLON-DELIENNE : Tintin, Milou téléphone, 1990, 2800 ex., 10 cm. De quel album est inspiré cette figurine ?



92 **150/200**
 Hergé : MOULINSART : Tintin, la Bugatti - voiture à pédales d'Abdallah (46952), Au Pays de l'or noir, 2002, n°, 22 cm, BC



93 **100/150**
 Hergé : MOULINSART : Tintin, la fusée (46950), Objectif lune, 2002, n°, 28 cm, BC.



94 **100/150**
 Hergé : MOULINSART : Tintin, la petite potiche (46951), 2^e édition, Le Lotus bleu, 2002, n°, 16 cm, BC.



95 **100/150**
 Hergé : MOULINSART : Tintin, la petite potiche (46951), 1^{er} édition, Le Lotus bleu, 2002, n°, 16 cm, BC.



96 **100/150**
 Hergé : MOULINSART : Tintin, le fétiche Arumbaya (46953), 1^{er} modèle, L'Oreille cassée, 2002, n°, 22 cm, BC.



97 **180/300**
 Hergé : MOULINSART : Tintin, le fétiche Arumbaya (46991), L'Oreille cassée, reproduction en plâtre patiné du modèle pour le "Musée imaginaire" de 1979, Excl. Musée Hergé, 2011, n°/500, 52 cm, C. Sera monté sur socle.



98 **100/150**
 Hergé : MOULINSART : Tintin, Milou cosmonautes, On a marché sur la lune, édition japonaise, 2000, 17 cm, B.



99 **100/150**
 Hergé : MOULINSART : Tintin, Milou en route (45992), Tintin en Amérique, édition japonaise, 2004, 14 cm, BC.



100 **30/60**
 Hergé : MOULINSART PLASTOY : Tintin, la pirogue en PVC, L'Oreille cassée, 2005, 24 cm, B.



101 **150/200**
 Hergé : MOULINSART PLOMB : Tintin mini série, 46203, trekking, Tintin au Tibet, 2004, n°/2000, 3 cm, BC.



102 **100/180**
 Hergé : MOULINSART PLOMB : Tintin mini série, 46206, double, 10 personnages provenant de plusieurs albums, 2004, n°/2500, 4 cm, BC.



103 **120/180**
 Hergé : MOULINSART PLOMB : Tintin mini série,
 46911, Les Cigares du pharaon, 1999, n°/3000,
 3 cm, BC.



104 **150/250**
 Hergé : MOULINSART PLOMB : Tintin mini série,
 46914, Les 7 boules de cristal, 1999, n°/2000,
 3 cm, BC.



105 **150/200**
 Hergé : MOULINSART PLOMB : Tintin mini série,
 46917, Coke en stock, 1999, n°/2000, 4 cm, BC.



106 **300/450**
 Hergé : MOULINSART PLOMB : Tintin mini série,
 46930, L'Etoile mystérieuse, 2000, n°/1000, 3 cm,
 BC.



107 **100/150**
 Hergé : MOULINSART PLOMB : Tintin mini série,
 46932, la mappemonde, 1999, n°/2000, 5 cm, BC.



108 **150/250**
 Hergé : MOULINSART PLOMB : Tintin mini série,
 46936, voyage, 2001, n°/1500, 3 cm, BC. Chaque
 pers. avec une valise provenant de plusieurs albums.



109 **100/150**
 Hergé : MOULINSART PLOMB : Tintin mini série,
 46938, Au Pays de l'or noir, 2009, n°/1500,
 3 cm, BC.



110 **100/150**
 Hergé : MOULINSART PLOMB : Tintin mini série,
 46939, Le Crabe aux pinces d'or, 2009, n°/1500,
 3 cm, BC.



111 **100/180**
 Hergé : MOULINSART PLOMB : Tintin mini série,
 46947, Tintin en Amérique, 2003, n°/2000,
 3 cm, BC.



112 **100/150**
 Hergé : MOULINSART PLOMB : Tintin mini série,
 46948, Les Bijoux de la Castafiore, 2010, n°/1500,
 3 cm, BC.



113 **100/150**
 Hergé : MOULINSART PLOMB : Tintin mini série,
 46949, Vol 714 pour Sydney, 2010, n°/1500, 3 cm,
 BC.



114 **500/800**
 Hergé : MOULINSART PLOMB : Tintin mini série, le
 château de Moulinsart et 13 minis (46208), 2005,
 n°/1000, 36 cm, B.



115 **200/250**
 Hergé : MOULINSART PLOMB : Tintin, duo 1929-2004 (46207), L'île noire - Sovièts, 2004, n°/2500, 7 cm, Tintin assis caisse (46904), 1998, 5 cm, la Castafiore (46920), 2000, 7 cm, Alcazar (46913), 1999, 8 cm. Tous BC.



116 **120/300**
 Hergé : MOULINSART PLOMB : Tintin, en ciré jaune (46933), L'Etoile mystérieuse, 2000, n°/1000, 8 cm, BC.



117 **150/350**
 Hergé : MOULINSART PLOMB : Tintin, en ciré jaune Haddock à la barre (46934), L'Etoile mystérieuse, 2000, n°/1000, 9 cm, BC.



118 **350/500**
 Hergé : MOULINSART PLOMB : Tintin, en ciré jaune le couple (46933-4), L'Etoile mystérieuse, 2000, n°/1000, 8-9 cm. Les 2 BC. Haddock à la barre, éclats à restaurer.



119 **50/80**
 Hergé : MOULINSART PLOMB : Tintin, l'Alph-art socle beige (46209), Tintin et l'Alph-art, 2005, n°/2500, 20 cm, BC.



120 **40/70**
 Hergé : MOULINSART PLOMB : Tintin, l'Alph-art socle bleu (46214), Tintin et l'Alph-art, 2005, n°/500, 7 cm, BC.



121 **40/70**
 Hergé : MOULINSART PLOMB : Tintin, l'Alph-art socle ocre (46213), Tintin et l'Alph-art, 2005, n°/500, 7 cm, BC.



122 **120/250**
 Hergé : MOULINSART PLOMB : Tintin, la scène du déjeuner (46912), Les 7 boules de cristal, 1999, n°/2000, 8 cm, BC.



123 **200/300**
 Hergé : MOULINSART PLOMB : Tintin, la scène du marché aux puces (46941), 2002, n°/2500, 5 cm + la carte de visite (46216), 2006, n°/2500, 7 cm + Haddock bouteille (46217), 2005, 7 cm.. Tous Le Secret de la Licorne, BC.



124 **350/500**
 Hergé : MOULINSART PLOMB : Tintin, la scène prestige, le vol au paLais royal (46916), Le Sceptre d'Ottokar, 2000, n°/1000, 14 cm, BC.



125 **150/250**
 Hergé : MOULINSART PLOMB : Tintin, la vitrine d'antiquités (46935), L'Oreille cassée, 2001, n°/1000, 10 cm, BC. Eclats couleurs à restaurer + Haddock cheval (46918), Coke en stock, 1997, n°/2000, 13 cm, C.



126 **180/300**
 Hergé : MOULINSART PLOMB : Tintin, le puzzle : Haddock (46927), Objectif Lune, 1999, n°/1000, 8 cm, BC.



127 **100/150**
Hergé : MOULINSART PLOMB : Tintin, le puzzle : Milou (46929), Objectif lune, 1999, n°/1000, 3 cm, BC.



128 **150/250**
Hergé : MOULINSART PLOMB : Tintin, le puzzle : Tournesol (46928), Objectif lune, 1999, n°/1000, 7 cm, BC.



129 **600/900**
Hergé : MOULINSART PLOMB : Tintin, le puzzle complet : Tintin, Milou, Haddock et Tournesol (46926-7-8-9), Objectif lune, 1999, n°/1000, 3-8 cm. Tous BC.



130 **200/300**
Hergé : MOULINSART PLOMB : Tintin, le traîneau tiré par un renne (46946), 2002, 22 cm + Tintin, Milou igloo (46943), 2002, 10 cm. Les 2, n°/1500 et BC.



131 **150/250**
Hergé : MOULINSART PLOMB : Tintin, les Dupondt en pyjamas (46925), On a marché sur la lune, 1999, n°/1000, 7 cm + les Dupondt chapeaux (46923-31), Le Secret de la Licorne, 2000, 5-7 cm. Tous BC.



132 **150/300**
Hergé : MOULINSART PLOMB : Tintin, les Dupondt en pyjamas (46925), On a marché sur la lune, 1999, n°/1000, 7 cm + Tintin ligoté au poteau (46202), Tintin en Amérique, 2003, n°/1500, 8 cm. Les 2 BC.



133 **200/300**
Hergé : MOULINSART PLOMB : Tintin, ligoté au poteau (46202) + la scène du magasin (46200) + la scène avec le bandit (46201), Tintin en Amérique, 2003, n°/1500, 7-8 cm. Tous BC.



134 **150/250**
Hergé : MOULINSART PLOMB : Tintin, lisant le journal en rocking chair (46924), Tintin au Congo, 1999, n°/1500, 8 cm + le petit fauteuil (45951), L'Oreille cassée, 2000, n°/1000, 6 cm. Les 2 BC.



135 **150/250**
Hergé : MOULINSART PLOMB : Tintin, lisant le journal en rocking chair (46924), Tintin au Congo, 1999, n°/1500, 8 cm + Tintin assis caisse (46904), Les Cigares du pharaon, 1998, 5 cm. Les 2 BC.



136 **150/400**
Hergé : MOULINSART PLOMB : Tintin, Milou & Haddock (46204), 2004, n°/2000, 8 cm + Haddock poulet (46205), 2004, n°/1500, 8 cm + le Yéti portant Tchang (46942), 2002, n°/1500, 12 cm. Tous Tintin au Tibet, BC.



137 **150/250**
Hergé : MOULINSART PLOMB : Tintin, Milou et Haddock, la poursuite du chapeau (46937-8-9), L'Affaire Tournesol, 2001, n°/2500, 15 cm + Tournesol chapeau (46903), Le Trésor de Rackham le Rouge, 1999, 8 cm. Tous BC.



138 **250/350**
Hergé : MOULINSART PLOMB : Tintin, Milou et les Dupondt - la scène du mandat d'arrêt (46219), 2005, n°/2500, 9 cm + la fumerie d'opium (46233), 2008, n°/1000, 12 cm. Les 2, Le Lotus bleu, BC.



139 **150/350**
 Hergé : MOULINSART PLOMB : Tintin, Milou et les Dupondt à moto (46940), Le Sceptre d'Ottokar, 2002, n°/2500, 8 cm + le dog danois sautant (46944), L'Ile noire, 2002, n°/1500, 12 cm. L'axe du chien à restaurer. Les 2 BC.



140 **150/250**
 Hergé : MOULINSART PLOMB : Tintin, Milou et les Dupondt à moto (46940), Le Sceptre d'Ottokar, 2002, n°/2500, 8 cm, B un peu usée C.



141 **150/300**
 Hergé : MOULINSART PLOMB : Tintin, Milou et Ranko, le gorille (46945), L'Ile noire, 2002, n°/1500, 8 cm, BC + Le délire de Haddock, Tintin en bouteille de bourgogne (46246), Le Crabe aux pinces d'or, 2010, n°/1000, 12 cm, B.



142 **150/250**
 Hergé : MOULINSART PLOMB : Tintin, Milou et Tchang le petit guide (46218), Le Lotus bleu, 2006, n°/2500, 9 cm + PIXI : Tintin à cheval (4543), 1994, 2000 ex., 12 cm, C.



143 **250/400**
 Hergé : MOULINSART PLOMB : Tintin, Milou, Prof. Cyclone et l'éléphant (46910), Les Cigares du pharaon, 1998, 2000 ex., 17 cm, BC + AXIS : le torchon.



144 **150/250**
 Hergé : MOULINSART PLOMB : Tintin, Nestor (46919), éclat sceau à restaurer + Séraphin Lampion (46929), Les Bijoux de la Castafiore, 2000, 8 cm + Abdallah (46915), Au Pays de l'or noir, 1999, 5 cm. Tous BC.



145 **200/350**
 Hergé : MOULINSART PLOMB : Tintin, trio expressions Tintin (46220), 2006, n°/2500, 9 cm, BC + celui d'Haddock (46215), 2005, n°/2500, 8 cm, BC. Sabre restauré.



146 **250/450**
 Hergé : MOULINSART RESINE : Tintin et Milou sur un banc public lisant le journal (45917), L'Oreille cassée, 2001, n°/1000, 15 cm, BC.



147 **500/800**
 Hergé : MOULINSART RESINE : Tintin et Milou, le grand buste (45912), L'Etoile mystérieuse, 2001, n°/1000, 33 cm, BC.



148 **180/300**
 Hergé : MOULINSART RESINE : Tintin Nostalgie, l'aviateur (45937), 2004, n°/2000, 20 cm, BC.



149 **180/300**
 Hergé : MOULINSART RESINE : Tintin Nostalgie, l'oriental (45938), 2005, n°/2000, 20 cm, BC.



150 **200/400**
 Hergé : MOULINSART RESINE : Tintin Nostalgie, le globe trotter (45934), 2004, n°/1500, 20 cm, BC.



151 **180/300**
 Hergé : MOULINSART RESINE : Tintin Nostalgie, le voyageur (45940), 2005, n°/2000, 20 cm, BC.



152 **200/300**
 Hergé : MOULINSART RESINE : Tintin Rencontres, la danse avec Milou - la joie (45950), Tintin au Tibet, 2005, n°/2005, 22 cm, BC.



153 **150/250**
 Hergé : MOULINSART RESINE : Tintin, danger patins à glace (45931), 2003, n°/1500, 20 cm, BC.



154 **150/250**
 Hergé : MOULINSART RESINE : Tintin, escalade avec Milou (45932), 2003, n°/1500, 22 cm, BC.



155 **150/350**
 Hergé : MOULINSART RESINE : Tintin, Haddock sac baluchon (45935), Les 7 boules de cristal, 2004, n°, 23 cm, BC.



156 **150/200**
 Hergé : MOULINSART RESINE : Tintin, la gymnastique avec Milou (45922), Le Temple du soleil, 2001, n°, 19 cm, BC.



157 **2.000/3.000**
 Hergé : MOULINSART RESINE : Tintin, le grand Haddock (46933), 2004, Les 7 boules de cristal, n°/500, 145 cm, BC. Quelques griffes coudes et genoux.



158 **2.800/3.800**
 Hergé : MOULINSART RESINE : Tintin, le grand Tintin & Milou (45923), L'Oreille cassée, 2001, n°/500, 130 cm, BC.



159 **100/150**
 Hergé : MOULINSART RESINE : Tintin, le singe porte Milou (45929), Tintin au Congo, 2002, n°, 12 cm, BC.



160 **150/250**
 Hergé : MOULINSART RESINE : Tintin, Milou et le chat siamois de Hergé, 2009, n°, 8cm + Milou couché tapis vert, L'Oreille cassée, 2002, n°, 12 cm. Les 2 BC.



161 **250/400**
 Hergé : MOULINSART RESINE : Tintin, Mitsuhirato (45945), Le Lotus bleu, 2007, n°/1000, 25 cm, BC.



162 **200/300**
 Hergé : MOULINSART RESINE : Tintin, Rascar Capac (45948), Les 7 boules de cristal, 2007, n°/1000, 29 cm, BC.



163 **150/250**
 Hergé : MOULINSART RESINE : Tintin, skie avec Milou (45930), 2003, n°/2000, 23 cm, BC.



164 **150/250**
 Hergé : PIXI : Tintin, 2106, mini série, valise, L'Oreille cassée, 1994, 3900 ex., 3 cm + 2107, Tournesol, Le Secret de la Licorne, 1994, 3450 ex., 3 cm. Les 2 BC.



165 **200/300**
 Hergé : PIXI : Tintin, 2121, mini série, Le Lotus bleu, 1994, 2700 ex., 3 cm, BC.



166 **200/300**
 Hergé : PIXI : Tintin, 2502, articulé cow-boy, Tintin en Amérique, 1994, 1275 ex., 6 cm, BC + 2500, articulé chemise jaune. Les Cigares du pharaon, 1993, 1500 ex., 6 cm, B.



167 **800/1.200**
 Hergé : PIXI : Tintin, 4401, Milou, Tchang, Wang, Didi, Mitsuhiroto, les Dupondt et Rastapopoulos (7 fig.), Le Lotus bleu, 1988, 600 ex., 5-6 cm, B. La 1^{ère} boîte de Pixi d'Alexis Poliakov. **Rare.**



168 **180/350**
 Hergé : PIXI : Tintin, 4500, le dromadaire ou méhariste, Le Crabe aux pinces d'or, 1990, 3500 ex., 12 cm, BC. T décollé + éclats, à restaurer.



169 **150/250**
 Hergé : PIXI : Tintin, 4501, Milou voiture à pédales ou Bugatti d'Abdallah, Au Pays de l'or noir, 1990, 3500 ex., 5 cm, B. Eclats, à restaurer.



170 **250/450**
 Hergé : PIXI : Tintin, 4508, la Castafiore marguerite, L'Affaire Tournesol, 1990, 1500 ex., 7 cm, BC.



171 **200/350**
 Hergé : PIXI : Tintin, 4510, le sous-marin requin ventre beige, Le Trésor de Rackham le Rouge, 1990, inconnu ? ex., 16 cm, B kraft. Eclats, à restaurer.



172 **100/150**
 Hergé : PIXI : Tintin, 4512, la moto, Le Sceptre d'Ottokar, 1990, 3500 ex., 8 cm, BC abîmés mangés par humidité.



173 **250/350**
 Hergé : PIXI : Tintin, 4512, la moto, Le Sceptre d'Ottokar, 1990, 3500 ex., 8 cm, BC. Petit éclat couleur veste T, à restaurer.



174 **300/500**
 Hergé : PIXI : Tintin, 4516, l'Amilcar ou bolide de course, Les Cigares du pharaon, 1990, 2250 ex., 10 cm, B kraft C.



175 **200/300**
 Hergé : PIXI : Tintin, 4517, le champignon, L'Etoile mystérieuse, 1990, 2250 ex., 6 cm, BC.



176 **150/250**
 Hergé : PIXI : Tintin, 4519, Nestor plateau, Milou et le chat siamois, Les 7 boules de cristal, 1990, 1750 ex., 8 cm, BC.



177 **150/200**
 Hergé : PIXI : Tintin, 4521, courant avec Milou, L'Oreille cassée, 1990, 4000 ex., 5 cm, BC.



178 **120/200**
 Hergé : PIXI : Tintin et Milou en turban, 4523, 1990, 2750 ex., 6 cm + MOULINSART PLOMB : Tintin et Milou caisse (46904), 1998, 5 cm. Les 2 : Les Cigares du pharaon & BC.



179 **150/200**
 Hergé : PIXI : Tintin, 4525, Milou sceptre et le roi, Le Sceptre d'Ottokar, 1990, 2250 ex., 6 cm, BC.



180 **200/300**
 Hergé : PIXI : Tintin, 4526, la course avec Milou et Tournesol parapluie, Le Trésor de Rackham le Rouge, 1990, 2000 ex., 7 cm, BC.



181 **750/1.200**
 Hergé : PIXI : Tintin, 4537, Milou, Haddock et Zorrino découvrant la porte du temple, Le Temple du soleil, 1990, n°/500, 13 cm, C.



182 **200/350**
 Hergé : PIXI : Tintin, 4538, le totem ou idole, Tintin au Congo, 1990, n°/1000, 8 cm, BC.



183 **200/250**
 Hergé : PIXI : Tintin, 4540, la potiche, Le Lotus bleu, 1994, 5150 ex., 8 cm, BC.



184 **100/150**
 Hergé : PIXI : Tintin, 4540, la potiche, Le Lotus bleu, 1994, 5150 ex., 8 cm, BC abîmés mangés par humidité.



185 **150/250**
 Hergé : PIXI : Tintin, 4541, le porteur chinois, Le Lotus bleu, 1994, 2375 ex., 10 cm, BC abîmés mangés par humidité.



186 **140/180**
 Hergé : PIXI : Tintin, 4542, journal, Tintin en Amérique, 1994, 3075 ex., 6 cm, BC.



187 **100/140**
 Hergé : PIXI : Tintin, 4542, journal, Tintin en Amérique, 1994, 3075 ex., 6 cm, BC abîmés mangés par humidité.



188 **150/200**
 Hergé : PIXI : Tintin, 4545, la valise, L'Oreille cassée, 1995, 2825 ex., 6 cm, BC.



189 **160/220**
 Hergé : PIXI : Tintin, 4548, Abdallah pot de peinture, Au Pays de l'or noir, 1994, 2000 ex., 5 cm, BC.



190 **200/180**
 Hergé : PIXI : Tintin, 4548, Abdallah pot de peinture, Au Pays de l'or noir, 1994, 2000 ex., 5 cm, BC abîmés mangés par humidité.



191 **200/250**
 Hergé : PIXI : Tintin, 4549, Haddock bouteille, Le Secret de la Licorne, 1994, 2325 ex., 7 cm, BC.



192 **100/120**
 Hergé : PIXI : Tintin, 4551, Tournesol à la rose, Les Bijoux de la Castafiore, 1994, 2975 ex., 6 cm, BC abîmés mangés par humidité.



193 **200/280**
 Hergé : PIXI : Tintin, 4552, le vélo, Les Bijoux de la Castafiore, 1994, 2250 ex., 8 cm, BC.



194 **80/100**
 Hergé : PIXI : Tintin, 4553, Milou sur le crocodile, Tintin au Congo, 1994, 1925 ex., 7 cm, BC abîmés mangés par humidité.



195 **300/500**
 Hergé : PIXI : Tintin, 4554, la scène du bucher, 3^e version 5 rondins, Le Temple du soleil, 1994, 1050 ex., 14 cm, B un peu usée C.



196 **150/200**
 Hergé : PIXI : Tintin, 4555, Rastapopoulos cowboy, Vol 714 pour Sydney, 1994, 1700 ex., 7 cm, BC abîmés mangés par humidité.



197 **150/200**
 Hergé : PIXI : Tintin, 4556, la gymnastique, L'Oreille cassée, 1994, 3100 ex., 6 cm, BC.



198 **100/150**
 Hergé : PIXI : Tintin, 4557, livre, Le Sceptre d'Ottokar, 1994, 1975 ex., 6 cm, BC abîmés mangés par humidité.



199
Hergé : PIXI : Tintin, 4558, Milou sur le dos, Le Temple du soleil, 1994, 2475 ex., 7 cm, BC.

150/200



200
Hergé : PIXI : Tintin, 4559, la scène avec le condor, Le Temple du soleil, 1994, 2050 ex., 18 cm, BC.

200/350



201
Hergé : PIXI : Tintin, 4560, les Dupondt livre et pendule, Le Temple du soleil, 1995, 1600 ex., 8 cm, BC abîmés mangés par humidité.

100/150



202
Hergé : PIXI : Tintin, 4561, le lion dompté par Milou, Tintin au Congo, 1994, 1650 ex., 8 cm, BC.

200/300



203
Hergé : PIXI : Tintin, 4563, Jules le gardien du musée, L'Oreille cassée, 1994, 1275 ex., 7 cm, BC.

150/200



204
Hergé : PIXI : Tintin, 4570, Caporal Diaz, L'Oreille cassée, 1994, 1300 ex., 7 cm, BC.

150/250



205
Hergé : PIXI : Tintin, 4570, Caporal Diaz, L'Oreille cassée, 1994, 1300 ex., 7 cm, BC abîmés mangés par humidité.

100/150



206
Hergé : PIXI : Tintin, 4572, la scène de l'autel, Le Temple du soleil, 1994, n°/2000 (1775 réalisés), 8 cm, B abîmée C.

250/350



207
Hergé : PIXI : Tintin, 4573, la scène avec le lama, Le Temple du soleil, 1994, n°/2000 (1850 réalisés), 14 cm, BC.

150/250



208
Hergé : PIXI : Tintin, 4574, Zorrino dans la jungle, Le Temple du soleil, 1995, 1575 ex., 17 cm, BC.

250/400



209
Hergé : PIXI : Tintin, 4588, avec Milou au pays des Soviets, 1990, n°/3000, 5 cm, BC. Eclat nez, à restaurer.

100/200



210
Hergé : PIXI : Tintin, 4507, Tournesol patins à roulettes, 1990, 2000 ex., 7 cm + 4501, Milou voiture à pédales / Bugatti d'Abdallah, Au Pays de l'or noir, 1990, 3500 ex., 5 cm.

200/500



211 Hergé : PIXI : Tintin, 4518, Rascar Capac, 1990, 1500 ex., 8 cm + 4514, les Dupondt, 1990, 2000 ex., 6 cm + 4506, Haddock cheval jupon, 1990, 7 cm.



212 Hergé : PIXI : Tintin, objet du mythe, 5601, le fétiche Arumbaya, L'Oreille cassée, 1995, 3000 ex., 6 cm, BC.



213 Hergé : PIXI : Tintin, objet du mythe, 5602, la boîte de crabe, Le Crabe aux pinces d'or, 1995, 2075 ex., 3 cm, BC.



214 Hergé : PIXI : Tintin, objet du mythe, 5603, la boîte de cigares, Les Cigares du pharaon, version inversée, 1994, +/- 200 ex., 4 cm, BC. Rare.



215 Hergé : PIXI : Tintin, objet du mythe, 5603, la boîte de cigares, Les Cigares du pharaon, 1994, +/- 200 ex., 4 cm, BC.



216 Hergé : PIXI : Tintin, objet du mythe, 5606, la momie de Rascar Capac, Les 7 boules de cristal, 1993, 1600 ex., 8 cm, BC.



217 Hergé : PIXI : Tintin, objet du mythe, 5606, la momie de Rascar Capac, Les 7 boules de cristal, 1993, 1600 ex., 8 cm, BC. Petit éclat couleur pointe plumes.



218 Hergé : PIXI : Tintin, objet du mythe, 5607, le totem ou fétiche du Chevalier de Hadoque, Le Trésor de Rackham le Rouge, 1995, 1925 ex., 8 cm, BC.



219 Hergé : PIXI : Tintin, objet du mythe, 5608, la Licorne, Le Secret de la Licorne, 2^e version socle noir, 1995, 1000 ex., 8 cm, BC.



220 Hergé : PIXI : Tintin, objet du mythe, 5609, le traité d'astronomie, On a marché sur la lune, 1995, 1475 ex., 5 cm, BC.



221 Hergé : PIXI : Tintin, objet du mythe, 5610, le cadre du Chevalier de Hadoque, Le Secret de la Licorne, 1995, 1600 ex., 7 cm, BC.



222 Hergé : PIXI : Tintin, objet du mythe, 5613, le journal de Shanghai, Le Lotus bleu, 1996, 2000 ex., 6 cm, BC.



223 180/280
Hergé : PIXI : Tintin, objet du mythe, 5614, la seringue et la bouteille de poison Radjaidjah, Le Lotus bleu, 1996, 1200 ex., 4 cm, BC.



224 260/340
Hergé : PIXI : Tintin, objet du mythe, 5616, le totem Arumbaya, L'Oreille cassée, 1996, 825 ex., 11 cm, BC.



225 600/800
Hergé : PIXI : Tintin, objet du mythe, 5617, le vase tête Inca, Le Temple du soleil, 1996, n°/500, 5 cm, B un peu usée C. Rare.



226 700/900
Hergé : PIXI : Tintin, objet du mythe, 5618, le symbole Inca ou bas-relief bronze, Le Temple du soleil, 1997, n°/500, 8 cm, BC. Rare.



227 100/180
Hergé : PIXI REGOUT : Tintin, le fétiche Arumbaya (40507), L'Oreille cassée, le petit modèle, 1991, 15 cm.



228 900/1.200
Hergé : PIXI REGOUT : Tintin, le grand buste chemise jaune (40500), Les Cigares du pharaon, 1991, n°, +/- 580 ex., 33 cm, C étiquette.



229 250/380
Hergé : PIXI REGOUT : Tintin, le petit buste chemise jaune cravate rouge (30005), Le Lotus bleu, 1991, n°, +/- 1750 ex., 9 cm.



230 250/400
Hergé : PIXI REGOUT : Tintin, le petit buste écossais (30010), L'île noire, 1991, n°, +/- 1200 ex., 9 cm, BC étiquette.



231 30.000/40.000
Hergé : SOL3 : Tintin, Mitsuhirato, Le Lotus bleu, Jean-Marie Pigeon, maquette originale, 1993, n°EA I/I, pièce unique, 80 cm + C signé. (voir description en page 4)



232 200/300
Hergé : TAPIS AXIS : Tintin, le face à face avec le lion (51128), Tintin au Congo, 100% laine, 1994, 120 x 85 cm. Taches.



233 150/250
Hergé : TAPIS MOULINSART : Tintin, la foudre, Les 7 boules de cristal, version vert, 2000, 60 x 80 cm.



234 150/250
Hergé : TAPIS MOULINSART : Tintin, la vitrine aux jouets, Le Sceptre d'Ottokar, 1999, 60 x 80 cm.

Reprise à 14h



235 250/400
Hergé : TAPIS MOULINSART : Tintin, les jumelles - version vert, Le Trésor de Rackham le Rouge, 1997, 100 x 130 cm.



236 300/450
Hergé : TAPIS MOULINSART : Tintin, Milou et l'os du guépard de son Altesse, Coke en stock, 2002, 150 x 150 cm.



237 30/50
Jacobs : DIVERS : Blake et Mortimer, lot de 4 sérigraphies prototypes, +/- 40 x 33 et 42 x 26 cm.



238 300/400
Jacobs : AGM : Blake et Mortimer, le manteau de Mortimer modèle Birmingham 1989?, n°/100, taille 3 (56), C + pull jaune 100% lambswool. **Rare.**



239 1.500/2.500
Jacobs : AGM : Blake et Mortimer, les bustes en résine, 1^{ère} vers. couleur, 1989, qq ex. non commercialisés, 35 cm, monogramme sculpteur "F", B, les 2 boîtes d'origine bleue et rouge avec étiquettes. **Rare.** Petits éclats à restaurer.



240 750/900
Jacobs : AGM : Blake et Mortimer, les bustes en résine, 2^e édition monochrome gris, 2009, 35 cm, monogramme sculpteur "F", B.



241 120/200
Jacobs : AROUTCHEFF : Blake et Mortimer, l'aile rouge (J9101.94), 2000, n°, +/- 270 ex. sur les 1000 prévus, 19 cm, BC + fiches techniques.



242 120/200
Jacobs : AROUTCHEFF : Blake et Mortimer, l'Espadon (J9100.91), 2000, n°, +/- 270 ex. sur les 1000 prévus, 29 cm, BC + fiches techniques.



243 800/1.000
Jacobs : AROUTCHEFF : Blake et Mortimer, la Citroën DS 19 de 1958-59 (ARJ04), 2009, n°/233, 38 cm, BC.



244 500/750
Jacobs : AROUTCHEFF : Blake et Mortimer, la moto Triumph de Blake, version monochrome grise - excl. A-BD, 2000, n° 2/10, 17 cm, B + un support métal artisanal. **Rare.**



245 150/250
Jacobs : AROUTCHEFF : Blake et Mortimer, le bombardier golden rocket (J9104.93), 2000, n°, +/- 240 ex. sur les 1000 prévus, 22 cm, BC + fiches techniques.



246 150/250
Jacobs : AROUTCHEFF : Blake et Mortimer, le requin chasseur (J9103.94), 2000, n°, +/- 230 ex. sur les 1000 prévus, 16 cm, BC + fiches techniques.



247
Jacobs : DIVERS : Blake et Mortimer, 3 poupées type Action Man, Le Mystère de la grande pyramide, prototype - pièces uniques - vêtements et bottes cuir cousus main, 2008, +/- 24 cm, B proto et C explicatif. **Rare.**



248
Jacobs : DIVERS : Blake et Mortimer, les bustes sur socle en couleurs, pièce artisanale, 23 cm. Quelques éclats.



249
Jacobs : LEBLON-DELIENNE : Blake et Mortimer, Blake revolver (301), 1993, 500 ex., 18 cm, BC et signé par Marie Leblon. **Rare.**



250
Jacobs : PIXI : Blake et Mortimer, l'objet du mythe, la boîte n°06 (5227), 2008, n°/175, BC.



251
Jacobs : PIXI : Blake et Mortimer, l'objet du mythe, la boîte n°08 (5229), 2008, n°/175, BC.



252
Jacobs : PIXI : Blake et Mortimer, l'objet du mythe, la boîte n°11 (5231), 2009, n°/175, BC.



253
Jacobs : PIXI : Blake et Mortimer, l'objet du mythe, la vitrine (5221), 2009, n°/175, complet de la boîte n°10, 72 cm, BC.



254
Jacobs : PIXI : Blake et Mortimer, le récit de Mortimer à Blake (5215), 2000, n°/1000, 12 cm, BC.



255
Jacobs : PIXI : Blake et Mortimer, Nassir plateau (5205), 1989, n°, 8 cm, BC.



256
Jacobs : PIXI : Blake et Mortimer, Olrik colonel (5207), version visage blanc, 1989, n°, 8 cm, BC.



257
Jacobs : PIXI : Blake et Mortimer, Olrik et l'aile rouge (5209), 1989, 8 cm, BC.



258
Jacobs : PIXI : Blake et Mortimer, Olrik guinea pig (5201), 1989, n°, 9 cm, BC.



259
Jacobs : St EMETT : Blake et Mortimer, le grand Olrik colonel, 2010, +/- 40 cm, n°EA /8, B.



260
Lambil : DECOTOYS : Les Tuniques bleues, le camp (20801), édition luxe, +/- 300p, 2000, n°/200, B bois C signés + 2 créations : cimetière et plateau 180 x 120 cm. (voir description en page 3)



261
Lambil : DECOTOYS : Les Tuniques bleues, lot de 7 : 20560-61-63 + 64 (bras à restaurer) + 20003-9, 2000-2001, 4-5 cm, tous BC + El Padre, Excl. BD3D, 2000, n°/280, 8 cm, BC signés.



262
Leloup : LEBLON-DELIENNE : Yoko Tsuno, version translucide façon pâte de verre (LYT01CP), Excl.Club Passion, 2004, n°/118, 10 cm, BC + dessin original crayon bleu, 12 cm, 1981, signé Leloup. **Rare.**



263
Liberatore : KORRIGAN'S : Ranxerox, patine bronze, Mathieu Charoy pour Astuce2, 2000, n°/30, 30 cm, monogrammé CM. **Très Rare.**



264
Loisel : ATTAKUS : La Quête de l'oiseau du temps, Chevalier Bragon, buste monochrome façon terre glaise (B301), 2006, n°/500, 25 cm, BC signés.



265
Loisel : ATTAKUS : La Quête de l'oiseau du temps, Chevalier Bragon, buste polychrome (B302), 2006, n°/500, 25 cm, BC signés.



266
Loisel : ATTAKUS : La Quête de l'oiseau du temps, le fourreux fleurs (M122), 2002, n°/1500, 10 cm, BC signés.



267
Loisel : ATTAKUS : La Quête de l'oiseau du temps, le fourreux sur la boule beige (M121), 2^e édition, 2002, n°/1500, 12 cm, BC signés.



268
Loisel : ATTAKUS : La Quête de l'oiseau du temps, le fourreux sur la boule grise (M120), 1^{ère} édition, 2002, n°/999, 12 cm, BC signés.



269
Loisel : ATTAKUS : Peter Pan, la fée clochette sur l'encrier (M130), 2002, n°/1500, 12 cm, BC signés.



270
Loisel : PIXI : La Quête de l'oiseau du temps, Chevalier Bragon (4104), 2002, n°/750, 10 cm, BC signés.



271 Loisel : PIXI : La Quête de l'oiseau du temps, le maître Rige (4102), 2000, n°/750, 10 cm, BC signés. 140/200



272 Macherot : LEBLON-DELIENNE : Le Bosquet hanté, Chlorophylle et Minimum dans la Schuco méc. (CHLST01501CP), Club Passion, 2010, n°/250 (prévus), 26 cm, BC. 350/450



273 Malfin : FARIBOLES : Golden city, Harrison Banks, 2006, n°/475, 24 cm, BC signé. 150/250



274 Malfin : MOTUS CREATIONS : Golden City, Mifa, version couleurs, 2006, n°/120, 20 cm, BC signé. 100/150



275 Malfin : MOTUS CREATIONS : Golden City, Mifa, version monochrome, 2006, n°/99, 20 cm, BC signé. 100/150



276 Margerin : SERIE LIMITEE CREATION : Lucien, à la plage, 2005, n°/250 + Colman : Billy the cat, 2004, n°/100 + Will et Kleber : Bianco, 2005, n°/150 + Kox : Agent 212, 2006, n°/250. Tous +/- 10 cm, BC signés. 150/350



277 Marini : FARIBOLES : Rapaces, Camilla (CAM), 2001, n°/999, 25 cm, BC signé. Rare. 600/750



278 Martin : MERLANT : Alix, la griffe noire, 2008, n°/35, 23 cm, BC signé + le bleu de coloriage de la planche 7. 400/600



279 Meynet : St EMETT : Angela ange, une des 53 premières en exclusivité Objectif BD France, 2004, n°/95, 18 cm, B. 150/200



280 Meynet : St EMETT : Démonia, une des 9 premières aux petites cornes ?, 2004, n°/150, 15 cm, B. 150/200



281 Mourier : ATTACKUS : Les Feux d'Askell, Cybil au fouet, 2004, n°/777, 31 cm, BC. 120/200



282 Pellerin : LEBLON-DELIENNE : L'Epervier (LPR01), 2003, n°/777, 23 cm, BC. 90/140



283 Peyo : DIVERS : Les Schtroumpfs, lot varia : 5 puzzles, 1 jeu domino, 2 livres, 1 figurine à roulettes et 162 figurines.



284 Peyo : FARIBOLES : Johan et Pirlouit, le socle avec les 27 Schtroumpfs (complément pour la scène des retrouvailles), 2010, n°/500, 36 cm, BC.



285 Peyo : PIXI : Les Schtroumpfs, le Grand Schtroumpf noir (3050), le Schtroumpfissime (3049), le Schtroumpf conspirateur (6405) et l'Oeuf (6406), tous 2010, 350 ex., 3 cm, BC.



286 Pratt : FARIBOLES : Corto Maltese dans son fauteuil, exclusivité Mille Sabords, 2008, n°/450, 25 cm, BC.



287 Pratt : PIXI : Corto Maltese, les regardeurs d'étoiles sur l'île de Pâques (4808), 2001, n°/500, BC.



288 PtiLuc : MOTUS CREATIONS : Le Rat, le rat teigneux à moto, Eric Cantereau et Martial Doursoux, 2004, n°/900, 25 cm, BC signé.



289 Roba : FIGURES & VOUS : Boule & Bill, le bolide ou la caisse à savon (FVP03), Une vie de chien, 2011, n°/399, 20 cm, BC.



290 Salcedo : LIKE AN ANGEL : Ratafia, Romuald le pirate, 2006, n°/150, 35 cm, BC.



291 Schuiten : DIVERS : Les Cités obscures, 2 impressions sur toile, dont une n° et signée, +/- 60 x 50 cm.



292 Schuiten : DIVERS : Les Cités obscures, 6 doc. avec les timbres "Bruxelles ville européenne de la culture" dont une toile sérigraphiée, médaille, faire-part signé, 2000 + 1 toile sérigraphiée "Le Carrefour", n°HC /5, 29 x 44 cm, signée.



293 Schuiten : DIVERS : Les Cités obscures, lot 15 art. : cartes, brochures, livret de la Monnaie, CD, carnet croquis signé + 1 toile sérigraphiée FNAC, 1999 + le rare livret de l'expo à la CGER "Un soir au musée des Ombres", 1991, signé.



294 Schuiten : DIVERS : Les Cités obscures, lot 8 art. : 3 titres de passage signés + 2 tirages + 2 cartes + livre de la station métro parisien "Arts et Métiers", 1994, signés.



295 500/600
Schuiten : LES EDITIONS DU NOMBRE D'OR : Les Cités obscures : 4 tôles sérigraphiées "L'Ombre d'un homme", beige n°/20 + noire n°/11 + beige avec logos n°/2 + brune n°/27, toutes signées. Quelques griffes.



296 1.100/1.500
Schuiten : THEISS : Les Terres creuses, le Rail, 1989, n°/100, 70 cm, B (= socle) C signé.



297 150/250
Tabary : LEBLON-DELIENNE : Iznogoud & paquet cadeau (LIZ01), 2005, 150 ex., 11 cm, BC + dessin original de 15 cm sur feuille 33 x 27 cm.



298 750/950
Ted Benoit : LIZA BENOIT : Ray Banana, L'Homme qui ne transpirait pas, 2010, n°/8, 16 cm, BC signés Liza + Ted Benoit. **Rare.**



299 400/500
Tillieux : AROUTCHEFF : Gil Jourdan, Renault Juva 4 (ART104), 2008, n°/444, 33 cm, BC.



300 100/150
Uderzo : ARGUYDAL : Astérix et Obélix, la grande fève Obélix, 1995, 19 cm.



301 100/150
Uderzo : ATLAS : Astérix et Obélix, lot de 20 coffrets de jeux.



302 150/300
Uderzo : ATLAS : Astérix et Obélix, 3 pièces Ed. Luxe : Cetautomatix - Assurancetourix (107) + le soldat écrasé par le menhir (108) + le canoë (105), 30 cm. Tous B.



303 200/300
Uderzo : ATLAS : Astérix et Obélix, lot important de 61 figurines déballées.



304 100/200
Uderzo : DIVERS : Astérix et Obélix, lot : 4 jeux, 1 boîte viking et mug, 1 boîte, 20 figurines, 13 porteclefs, peluches, 1 BD, 1 calendrier, 7 puzzles, maison Kinder, tapis volant ATLAS à restaurer.



305 100/150
Uderzo : DIVERS : Astérix et Obélix, reproduction de la sculpture du parc Astérix, façon bronze, 1989, 15 cm.



306 160/250
Uderzo : LEBLON-DELIENNE : Astérix et Obélix, Agecanonix (LAS15), 2005, n°/2000, 15 cm + Astérix rêveur (373), 2000, n°/3000, 11 cm. Les 2 BC.



307 90/140
 Uderzo : LEBLON-DELIENNE : Astérix et Obélix, le Romain en Belgique (LAS10), 2004, n°/3000, 19 cm, BC.



308 90/140
 Uderzo : LEBLON-DELIENNE : Astérix et Obélix, le Romain en Gaule assis (LAS12), 2004, n°/3000, 10 cm, BC.



309 80/120
 Uderzo : LEBLON-DELIENNE : Astérix et Obélix, Obélix brise la glace (LAS09), 2006, n°/1500, 18 cm, BC.



310 120/200
 Uderzo : PIXI : Astérix et Obélix, César et Astérix, Excl. Boutique Pixi, 2002, n°/500, 9 cm + la carte de Gaule et l'étendard romain (6040), 2006, n°/440, 5 cm. Les 2 BC.



311 150/250
 Uderzo : PIXI : Astérix et Obélix, la demi ronde-bosse Obélix (31502), 1994, 400 ex., 18 cm, B + ATLAS : le petit buste Astérix, B.



312 150/250
 Uderzo : PIXI : Astérix et Obélix, le micro village gaulois (6038) + le camp romain (6041). Les 2, 2006, 500 ex., 12 -15 cm, BC.



313 100/150
 Uderzo : PIXI : Astérix et Obélix, Panoramix amnésique et sa potion fantaisiste (4214), 2000, 1000 ex., 6 cm, BC + la mini galère des pirates (6039), 2006, n°/440, 8 cm, BC.



314 150/200
 Vance : MULTI BD : XIII, Irina, Bruno Baudouin, 2005, n°/500, 20 cm, BC signé. On y joint l'album "Treize contre un".



315 100/150
 Vicomte : ATTACKUS : Sasmira éventail (6738), 2006, n°/555, BC signé.



316 120/180
 Vicomte : ATTACKUS : Sasmira éventail (6740), version ivoire, 2006, n°/250, BC signé.



317 50/80
 Zep : DEMONS & MERVEILLES : Titeuf, la mini statuette (V15Z32), 2002, 25 cm + Titeuf et Nadia (VFR37), 11 cm. Les 2 BC.



318 120/200
 Zep : FARIBOLES : Titeuf nounours, 1999, n°/465, 10 cm, BC signé.

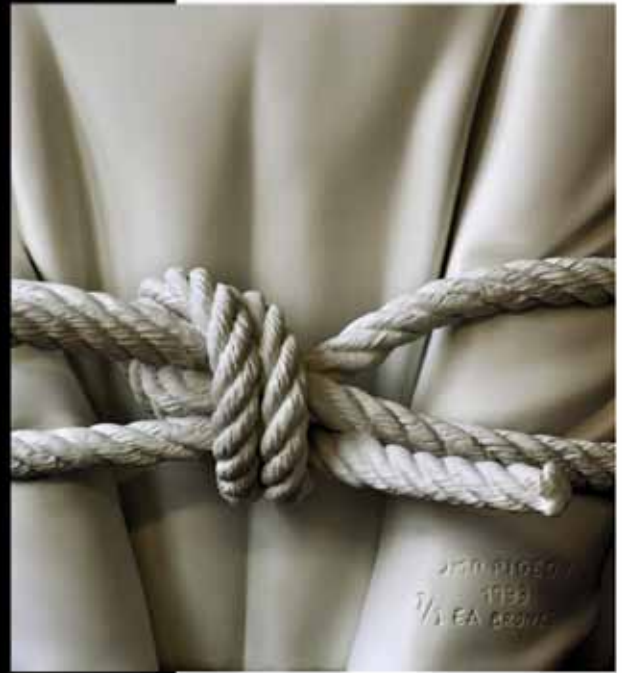

Hergé : SOL3 : Tintin, le buste de Mitsuhirato, Le Lotus bleu, Jean-Marie Pigeon, maquette originale entièrement en plâtre monochrome blanc ciré façon marbre de carrare, y compris le cordage, 1993, n°EA 1/1, pièce unique ayant servi à la réalisation des moules pour les bronzes, 80 cm + C signé Jean-Marie Pigeon.

LOT 231

SÉRIGRAPHIES & POSTERS

(lots 319 - 344)

estimation en euros

319	BILAL : Sérigraphie "La Femme bleue" n°/350, signée. Dimensions : 60 x 73.	100/150		330	HERGÉ : Tintin, lithographie WWF "Le Trésor de Rackham le Rouge" n°/200, signée. Encadrée. Dimensions : 70 x 100.	2.000/2.500
320	DIVERS : Ensemble de 5 sérigraphies numérotées et signées : Swolfs (2x), Tardi, Juillard et Martin. Dimensions diverses.	150/200		331	HERGÉ : Tintin, lithographie WWF "Le Temple du soleil" n°/200, signée. Encadrée. Dimensions : 70 x 100.	1.000/1.200
321	FRANCO : Largo Winch, sérigraphies "Le Masque de Venise" n°/99, signée + "Voir Venise" n°HC/40, signée. Encadrées. Dimensions : 70 x 50 et 50 x 70.	200/250		332	HERGÉ : Tintin, lithographie WWF "Coke en stock" n°/200, signée. Encadrée. Dimensions : 70 x 100.	800/1.000
322	FRANCO : Largo Winch, couvertures "O.P.A." n°HC, "Business Blues" n°/175, "L'Heure du tigre" n°/150 et "Les Trois Yeux des gardiens du Tao" n°/100. Ensemble de 4 sérigraphies signées. Dimensions : 2X 50 x 70 et 2X 60 x 80.	200/250		333	HERGÉ : Tintin, sérigraphie "Tintin en Amérique" n°/850, éditée à l'occasion du bicentenaire de la maison Casterman, signée (piquée). Dimensions : 45 x 67.	800/1.000
323	FRANCO : Largo Winch, couverture "O.P.A." n°/200 + planche 23 de "Golden Gate" n°/99 + "Pin-Up au téléphone" n°/225 + "Aventure Birmane". Ensemble de 4 sérigraphies signées (sauf Birmane). Dimensions diverses.	200/250		334	HERGÉ : Ensemble de 3 sérigraphies signées en hommage à Hergé n°/750 : Bob De Moor, Tibet et Balencourt. Dimensions : 3X 50 x 70.	150/200
324	FRANCO : Largo Winch, "Aventure Birmane" n°/299, "Club de strip-tease" n°HC/25, "Largo à New-York" (pub parfum) n°/150, "Largo et le Bouddha" n°/299 (On y joint 2 sérigraphies réalisées pour la même campagne de pub que celle de Largo à NY). Ensemble de 6 sérigraphies signées. Dimensions : 2X 55 x 75 et 4X 60 x 80.	200/250		335	JACOBS : Blake et Mortimer, lithographie représentant la planche 1 de "La Marque jaune" n°/125, signée. Encadrée. Dimensions : 46 x 58.	250/300
325	FRANCO : Largo Winch, sérigraphies "La Forteresse de Makiling", "L'Heure du tigre" et "La Baronne" + Vance : XIII, sérigraphie "La Tempête". Ensemble de 4 sérigraphies numérotées et signées (sauf Makiling). Dimensions diverses.	150/200		336	JACOBS : Blake et Mortimer, sérigraphie "Malédiction" n°EA/30 (Archives Internationales). Dimensions : 55 x 75. On y joint 2 sérigraphies de Ted Benoît, 1 de Schuiten et le dossier de presse Dargaud 1984. Encadrées. Ensemble de 5 pièces.	150/200
326	FRANQUIN : Le Marsupilami, sérigraphie "Balade en famille" n°/270, signée. Dimensions : 75 x 55.	700/800		337	JUILLARD : Ensemble de 6 sérigraphies dont 3 signées. Dimensions diverses.	150/200
327	FRANQUIN : Le Marsupilami, sérigraphie "Café de la gare" n°/99, signée. Encadrée. Dimensions : 70 x 50.	600/700		338	JUILLARD : Sérigraphie "Paris, le modèle" n°/150, signée. Dimensions : 40 x 60. On y joint 11 images : Meynet, Cosey, Gibrat, Juillard (3x), Servais (2x), Truong, Pratt et Guarnido.	150/200
328	GRATON : Michel Vaillant, sérigraphies "Le Grand Défi" et "Le Pilote sans visage". Ensemble de 2 sérigraphies n°HC/15, signées. Dimensions : 2X 60 x 80.	250/300		339	MORRIS : Lucky Luke, sérigraphie "I'm a poor lonesome cow-boy" n°HC/15 + "Lucky Luke roulant une cigarette" n°EA/7. Ensemble de 2 sérigraphies signées. Dimensions : 75 x 50 et 50 x 70.	300/400
329	HERGÉ : Tintin, lithographie WWF "On a marché sur la lune" n°/200, signée. Encadrée. Dimensions : 70 x 100.	2.000/2.500		340	MORRIS : Lucky Luke, sérigraphies "Joss Jamon" (Saloon) n°HC et "Le Café français" n°/99. Ensemble de 2 sérigraphies signées (Equinoxe). Dimensions : 60 x 27 et 80 x 35.	300/400
				341	MORRIS : Lucky Luke, sérigraphie "Billy the Kid" dédicacée et signée. Encadrée. Dimensions : 50 x 60.	200/250
				342	PEYO : Les Schtroumpfs, superbe sérigraphie réalisée pour la sortie de "L'Aéroschtroumpf" en 1990, dédicacée et signée. Encadrée. Dimensions : 70 x 50.	300/400

343 **PIN-UP :** 150/200
Ensemble de 7 sérigraphies signées : Berthet, Walter Minus, Gibrat (2 dont 1 non signée), Jamar, Renaud et Serpieri (non signée). Dimensions diverses.

344 **VANCE :** 100/150
Ensemble de 4 offsets, tous numérotés et signés. Dimensions diverses.

PORTFOLIOS

(lots 345 - 354)

estimation en euros

345 **FOURNIER :** 200/250
Spirou, portfolio "La Maison dans la mousse" n°/200, signé. On y joint le tirage de luxe "Le Nid des marsupilamis, version intégrale". Très très bon état.

346 **JACOBS :** 8.000/10.000
Blake et Mortimer, portfolio bleu "Le Secret de l'Espadon" n°HC/Z, signé (avec sérigraphie couleurs encadrée). **Très rare.** Très très bon état.

347 **JACOBS :** 2.000/2.500
Blake et Mortimer, portfolios "Avion" (prototype des Archives Internationales) et "Espadon" n°EA (prototype du portfolio "Avion" non plié). **Rare.** Etat neuf.

348 **JACOBS :** 1.200/1.500
Blake et Mortimer, portfolio "E.P. Jacobs" de 1983 n°/150, signé. Etat neuf.

349 **JACOBS :** 400/500
Blake et Mortimer, portfolios "Météor" et "Hors texte". Etat neuf.

350 **JACOBS :** 200/250
Blake et Mortimer, portfolio "La Marque jaune 1953 - 1993" n°/300. Editions Archives Internationales. Etat neuf (jamais ouvert).

351 **JACOBS :** 150/200
Blake et Mortimer, portfolios "L'Onde méga" et "Le Baryton du 9ème art" n°/HC. Très bon état.

352 **JUILLARD :** 100/120
Ensemble de 3 portfolios : "Paris/Paris" n°/640, signé, "8 soudards" n°/1000, signé et "Gengis Khan". Très très bon état.

353 **WALTHÉRY :** 200/250
Portfolio "Clins d'œil" n°/450, signé. On y joint le tirage de luxe "Liège vu à travers Tchantchès" n°EA, signé. Très très bon état.

354 **WILL :** 250/300
Tif et Tondu, portfolio "Formule choc" n°/99, signé. Proche de l'état neuf.

PLAQUES ÉMAILLÉES

(lots 355 - 360)

estimation en euros

355 **HERGÉ :** 1.200/1.500
Tintin, Tintin scaphandre marchant, Le Trésor de Rackham le Rouge, 1995, l'Emaillerie belge. Dimensions : 60 x 80.

356 **HERGÉ :** 1.200/1.500
Tintin, Tintin scaphandre à genoux devant le coffre, Le Trésor de Rackham le Rouge, 1995, L'Emaillerie belge. Dimensions : 60 x 80.

357 **HERGÉ :** 1.200/1.500
Tintin, Dupond scaphandre, Le Trésor de Rackham le Rouge, 1995, l'Emaillerie belge. Dimensions : 60 x 80.

358 **HERGÉ :** 1.000/1.200
Tintin, la fusée posée sur la lune, On a marché sur la lune, 1985, n°/99, l'Emaillerie belge. Dimensions : 97 x 97.

359 **JACOBS :** 600/700
Blake et Mortimer, plaque émaillée représentant l'Espadon n°/60 (avec certificat signé), l'Emaillerie belge. Dimensions : 62 x 86.

360 **UDERZO :** 2.500/3.000
Astérix, plaque émaillée représentant une illustration de l'épisode "Le Chaudron" avec certificat n°/50, signé, l'Emaillerie belge. **Très rare.** Dimensions : 80 x 50.

CARTES DE VŒUX, DOCUMENTS, JOUETS ANCIENS...

(lots 361 - 373)

estimation en euros

361 **CUVELIER :** 250/300
Film fixe "Les Aventures de Tom Colby : Le Canyon mystérieux". On y joint un projecteur ainsi que l'album en édition originale, en Magic Strip et en néerlandais. Ensemble de 3 albums, d'un film et de son projecteur. Très bon état.

362 **DIVERS :** 200/250
Ensemble de 100 ex-libris : Charles, Swolfs, Stalner... Etat neuf.

363 **DIVERS :** 80/100
23 calendriers + 22 agendas + 7 divers. Ensemble de 52 documents. Très bon état.

364 **HERGÉ :** 1.500/2.000
Affiche "Fortes doses de potasse, rendement merveilleux". Le seul autre exemplaire connu se trouve au Musée Hergé. Encadrée. **Très rare.** Dimensions : 45 x 62.

365 **HERGÉ :** 500/600
Agenda non annoté de 1937 des "Galeries Anspach" illustré par Hergé (avec signet). **Très rare.** Bon état.

366	HERGÉ : Tintin, boîte de crayon Hardmuth n°218 représentant Tintin et Milou sur une falaise surplombée par un condor (crayons non utilisés). Dimensions : 5 x 18. Très rare. Très bon état.	700/800	377	DIVERS : Ensemble de 12 albums agrémentés d'un dessin signé : J. de Boer, Lambil, Dany, Carpentier, Leclercq, Hulet, Clair, Weyland, Dedecker, Pleyers, Paape et Malik. On y joint le tirage de tête aux Editions Jonas de Hulet, signé. Très bon état.	150/200
367	HERGÉ : Tintin, boîte de crayon Hardmuth n°226 représentant Tintin, Milou et Haddock sabre au clair (crayons non utilisés). Dimensions : 10 x 11,5. Très rare. Très bon état.	700/800	378	DIVERS : Ensemble de 7 albums agrémentés d'un dessin signé : 4 de Grenson + 3 de Zanon. On y joint 9 albums signés par : Santi, Chaland, Charlier, Roba, Wasterlain (2x), Hulet, Vernes et Vernal. Ensemble de 16 albums. Très bon état.	100/150
368	HERGÉ : Tintin, puzzle en bois "Le Temple du soleil" (Tintin marche dans la jungle), années 50. Complet. Proche de l'état neuf.	300/400	379	DIVERS : Ensemble de 5 albums agrémentés d'un dessin signé : Serpieri, Arnaud, Claudel, Verhaeghe et Marc-Renier. Très très bon état.	200/250
369	HERGÉ : Tintin, puzzle en bois "Le Trésor de Rackham le Rouge" (Tintin scaphandrier), années 50. Complet. Très bon état.	200/250	380	DIVERS : Ensemble de 8 albums agrémentés d'un dessin signé : Le Saëc, David, Achard, Miniac, Mélaka, Baruti, Barral et Chauzy. Très bon état.	150/200
370	HERGÉ : Tintin, carte neige "Tintin et Milou en traineau tirés par des chiens". Très bon état (oblitérée).	150/200	381	DIVERS : Ensemble de 9 albums agrémentés d'un dessin signé : Cauvin, Ptoma, Toshi, Jürg, Venanzi, Aouamri (2x), Charles et Fab. Très bon état.	150/200
371	HERGÉ : Tintin, carte neige "Tintin patine". Très bon état (oblitérée).	150/200	382	DIVERS : Ensemble de 6 illustrations signées : Geluck, Duquesnoy, Vliers, Moraux, Paulis et 1 divers. On y joint 6 ex-libris. Dimensions diverses.	100/120
372	JACOBS : Blake et Mortimer, ensemble de 4 cartes de vœux, chaque carte est dédiée et signée. Très bon état.	500/600	383	FRANQUIN : Gaston 13 en édition originale agrémenté d'un magnifique dessin représentant Mlle Jeanne, signé et daté 1979. Très très bon état.	1.200/1.500
373	MACHEROT : Album à colorier "Chlorophylle et Minimum" (non colorié) + Brochure "Collection Casterman 1964" + 5 posters + 12 documents divers. Bon état.	100/150	384	FRANQUIN : Gaston 11 en édition originale agrémenté d'un dessin représentant le chat, dédié et signé. Bon état.	600/700
DÉDICACES (lots 374 - 397)			estimation en euros		
374	CARIN : Victor Sackville 20 (2x), chaque album est agrémenté d'une magnifique dédicace couleurs représentant le héros, dans l'un avec Blake et dans l'autre avec Mortimer. Etat neuf.	120/150	385	FRANQUIN : Spirou, La Corne de rhinocéros agrémenté d'un dessin représentant le rhinocéros, signé et daté 1995. Très très bon état.	400/500
375	CHALAND : Freddy Lombard, tirage de luxe Le Testament de Godefroid de Bouillon n°/200 (1 album) agrémenté d'un magnifique dessin représentant le héros de plein pied, signé et daté 1987. On y joint "Le Tirage de queue" de F. Walthéry n°/100, signé. Etat neuf.	400/500	386	HERGÉ : Tintin au Tibet en édition originale agrémenté d'un dessin représentant Tintin, dédié, signé et daté 1970. Etat moyen.	800/1.000
376	DELABY : Murena, La Pourpre et l'or en édition originale agrémenté d'un magnifique dessin représentant le héros, signé et daté 1998. Très très bon état.	150/200	387	HERGÉ : Tintin et les Picaros en édition originale agrémenté d'un dessin représentant Tintin et Milou, dédié, signé et daté 1976. Bon état.	800/1.000
			388	HERGÉ : Tintin, Le Trésor de Rackham le Rouge agrémenté d'un dessin représentant Tintin et Milou, dédié et signé. On y joint 7 fiches "Voir et savoir". Très bon état.	800/1.000
			389	HERGÉ : Tintin, illustration représentant Tintin et Milou, dédiée et signée. Encadrée. Dimensions : 11 x 14.	800/1.000

390	JACOBS : Voir et Savoir : L'Aviation, guerre 1939-1945 agrémenté de 2 lignes de dédicace signées et datées 1953. Bon état (complet).	200/250	402	ASTÉRIX : 7 albums + Black Hills 1 et 2 + 7 Lucky Luke + 4 Jerry Spring + 5 Tardi + Spécial Clifton + 21 divers. Ensemble de 47 albums. Très bon état.	150/200
391	JACOBS : Tintin, brochure 20e anniversaire agrémentée de 2 lignes de dédicace, signée. Cette brochure est également dédicacée par Aidans (2x), Geri et Weinberg. Très bon état.	200/250	403	BENOIT BRISEFER : Tomes 1 à 8 + Pierre Tombal 1 à 3 + Oscar 1 à 5 + Quick et Flupke 1 à 5 + 9 Titeuf + 12 divers. Ensemble de 42 albums. Très bon état.	150/200
392	JIDÉHEM : Sophie 1 agrémenté d'un dessin représentant l'héroïne, signé et daté 1981. On y joint les Gaston 8, 9, 10 et R2 en édition originale. Ensemble de 5 albums. Bon état.	150/200	404	BERNARD PRINCE : Tomes 1 à 16 + Bruno Brazil 1 à 11 + 11 Blake et Mortimer (toilés) + 23 Chevalier Ardent . Ensemble de 61 albums. Bon état / Très bon état.	150/200
393	MARTIN : Alix, illustration représentant le héros 3/4 de face, signée et datée 1977. Dimensions : 21 x 26.	400/500	405	BLAKE ET MORTIMER : 23 albums + 4 Tardi + 4 Lanfeust de Troy + 4 Fox + 3 Caza + 5 divers. Ensemble de 43 albums. Très bon état.	150/200
394	MARTIN : Alix, L'Odyssée d'Alix en édition originale (grand format) agrémenté d'un dessin représentant le héros de profil, dédicacé, signé et daté 1996. Très bon état.	100/150	406	BLUEBERRY : Tomes 1 à 29 + Marshal Blueberry 1 + Il était une fois Blueberry. Ensemble de 31 albums. Très très bon état.	200/250
395	PAAPE : Oncle Paul 2 et 9 en édition originale, chaque album est agrémenté d'un dessin signé et daté 2002. Très bon état.	100/150	407	BUCK DANNY : 35 albums + 6 Blake et Mortimer + 5 Blueberry + 6 Bob Morane + 8 Tintin + 2 Gaston + 8 divers. Ensemble de 70 albums. Très bon état.	150/200
396	WEINBERG : Dan Cooper 1 et 5 en édition originale, chaque album est agrémenté d'un dessin représentant le héros, signé et daté. Bon état.	100/150	408	LE CHANT DES STRYGES : Tomes 1 à 13 + Le Clan des chimères 1 à 6 + Le Maître du jeu 1 à 6 et HS. Ensemble de 26 albums en édition originale. Etat neuf.	250/300
397	WILL : Isabelle, L'Astragale de Cassiopée agrémenté d'un dessin représentant l'héroïne, signé et daté 1979 + Tibet : Ric Hochet, La Nuit des vampires agrémenté d'un dessin représentant Ric Hochet et le vampire, signé et daté. Ensemble de 2 albums. Très très bon état.	120/150	409	COMPLAINTÉ DES LANDES PERDUES : Tomes 1 à 6 + Les Eternels 1 à 6 + RAJ 1 à 4 + Siegfried 1 (TL) et 2 + Où le regard ne porte pas 1 et 2. Ensemble de 20 albums en édition originale. Etat neuf.	200/250
			410	DELCOURT : Arctica 1 (ré) à 4 + Les Lutins 1 à 3 + Le Secret de Mohune 1 et 2 + Le Casse 1 à 6 + Adamson 1 à 3 + L'Esprit de Warren 1 à 4 (sous coffret) + Les Enragés 1 à 5 + Arcanes 1 à 8 + Le Territoire 1 à 6. Ensemble de 41 albums en édition originale. Très très bon état.	150/200

ALBUMS

(lots 398 - 444)

estimation en euros

398	421 : Tomes 0 à 10 + Jess Long 1 à 3, 5, 6 et 8 + Archie Cash 2 et 4 à 14. Ensemble de 29 albums en édition originale. Très bon état.	150/200	411	DELCOURT : Golden City 2 à 5 et 7 + Golden Cup 1 + Sillage 1 (2e avec ex-libris) + Les Potamoks 1 à 3 + E.J. Trelawnay 1 à 3 + Terres d'ombres 1 à 3 + Carmen Mc Callum 2 à 6 et HS + Rails 1 à 4 + Cœur de sang 1 à 3 + Un monde étrange. Ensemble de 30 albums en édition originale. Etat neuf.	150/200
399	AIRE LIBRE : Zoo, Le Sursis, Le Vol du Corbeau... Ensemble de 23 albums, la plupart en édition originale. Etat neuf.	150/200	412	DELCOURT : Jour J, Les Ailes de plomb, Je suis Cathare... Ensemble de 36 albums, la plupart en édition originale. Etat neuf.	150/200
400	ALAIN CHEVALLIER : 13 albums + 9 Dan Cooper + 6 Gil Jourdan + 39 divers. Ensemble de 67 albums. Bon état.	100/150	413	DIVERS : 15 Lucky Luke + 3 Lefranc + 3 Alix + 3 Buck Danny + 3 Spirou + 22 divers. Ensemble de 49 albums. Bon état.	100/150
401	ALIX : Tomes 1 à 23 et 2 HS + Tounga 1 à 15 + Luc Orient 1 à 18 (manquent T10 et 17) + Aria 1 à 31 + 5 divers. Ensemble de 92 albums. Très bon état.	200/250			

414	DIVERS : Thorgal, Blueberry, Storm (brochés nl)... Ensemble de 67 albums. Très bon état.	100/150	426	LUCKY LUKE : Intégrales 1 à 10 + 21 Rantanplan . Ensemble de 31 albums. Très très bon état.	150/200
415	DJINN : Tomes 1 à 10 et 2 HS (sous coffrets) + Wayne Shelton 1 (avec jaquette) à 9. Ensemble de 21 albums en édition originale. Etat neuf.	150/200	427	MONSIEUR JEAN : Tomes 1 et 3 à 7 en édition originale (T3 avec calendrier, T4 avec supplément, T6 avec jaquette et T7 sous emboîtement). Ensemble de 6 albums. Etat neuf.	200/250
416	GIACOMO C : Tomes 1 à 10 et 12 + HS. Ensemble de 12 albums en édition originale. Très bon état.	150/200	428	NEIGE : Tomes 1 à 10 + Lipstick 1 à 3 + Black Hills 1 et 2 + Ombres 2, 3, 5 et 6 + Brigades du tigre 1. Ensemble de 20 albums en édition originale. Etat neuf.	100/150
417	GIL ST ANDRÉ : Tomes 1 (et 1a) à 8 + Le Prince de la nuit 1 à 6. Ensemble de 15 albums en édition originale. Très bon état.	200/250	429	LES PASSAGERS DU VENT : Tomes 1 à 5 (et 2a) + Les Compagnons du crépuscule 1 à 3. Ensemble de 9 albums en édition originale (sauf Compagnons 3). Très très bon état.	200/250
418	GLÉNAT : Giacomo C 1 à 15 + Timon des blés 1 à 8 + Le Jardin des sirènes 1 et 2 + Peter Hoorn 1 à 3 + Marie Tempête 1 à 4 + Le Lys noir 1 à 3 + Les Souvenirs de la pendule 1 à 3 + Josué de Nazareth 1 et 2. Ensemble de 40 albums en édition originale. Très très bon état.	150/200	430	PIN-UP : Tomes 1 à 9 et 2 HS (sous coffrets) + Poison Ivy 1 à 3 (sous coffret) + 8 divers. Ensemble de 20 albums en édition originale. Très très bon état.	200/250
419	GLÉNAT : Le Vent des dieux 1 à 16 + Attila mon amour 1 à 6 + Cinjis qan 1 à 3 + Les Sanguinaires 1 et 2 + Chevalier Walder 1 à 7 + Le Deuil impossible 1 et 2. Ensemble de 36 albums en édition originale. Très très bon état.	150/200	431	LE PRINCE DE LA NUIT : Tomes 1 à 5 + Blueberry 1 à 34 + Comanche 1 à 13 + L'Epervier 1 et 2. Ensemble de 54 albums. Bon état / Très bon état.	150/200
420	GLÉNAT : Neige 1 à 12 + L'Orfèvre 1 à 5 + Tanatos 1 à 4 + Tosca 1 à 3 + Le Mal 1 à 3 + Le Talisman 1 et 2 + Les Pirates de Barataria 1 à 3 + 10 Uchronie. Ensemble de 42 albums, la plupart en édition originale. Très très bon état.	150/200	432	SANCTUAIRE : Tomes 2 et 3 + Les Ailes de Phaeton 1 à 6 + Colt Walker 1 et 2 + UW1 1 à 6 (sous coffret) + Polka 1 à 4 + La Dernière chevauchée 1 et 2 + La Geste des chevaliers dragons 1 + Minuit à Rhodes 1 et 2 + L'Empereur du dernier jour 1 à 3 + Le Vent des dieux 1 à 3 et 5 à 13 + Le Fou du Roy 1 à 5 et 7. Ensemble de 46 albums en édition originale. Etat neuf.	200/250
421	GOTLIB : Gai-lurons (7x) + Rhâ-Lovely (2x) + Rhâ-Gnagna (2x) + Superdupont (2x) + 5 divers. Ensemble de 18 albums. Très bon état.	80/100	433	SOLEIL : Petit miracle, Règlement de contes, Le Temps des loups... Ensemble de 49 albums, la plupart en édition originale. Etat neuf.	150/200
422	JEREMIAH : Tomes 1 à 28 en édition originale (manque T16). Très bon état.	150/200	434	SOLEIL : Samourai 1 à 6 (1 à 4 sous coffret) + Le Syndrome de Caïn 1 à 6 + Les Tigres volants 1 à 5 + Black bank 1 + Eva K 1 à 3 + Reign 1 à 3 + Wanted 1 à 6 + Petit d'homme 1 à 3 + Le Journal d'Ambre + Pandemonium 1 à 3 + Les Teigneux 1 à 4 + Yakuzza 1 à 3. Ensemble de 44 albums, la plupart en édition originale. Etat neuf.	150/200
423	LANFEUST DE TROY : Tomes 3 à 8 + Trolls de Troy 1 à 6 + Lanfeust des étoiles 1 et 3 + Vlad 1 à 7 + Niklos Koda 1 à 3 et 5 + I.R.S. 2, 3, 9, et 10 + Alpha 4 à 9 + Alvin Norge 1 (dédiacé) à 5. Ensemble de 40 albums en édition originale. Etat neuf.	200/250	435	SOPHIE : Tomes 1 à 18 (manque T5) + Pierre Tombal 1 à 10 + Sibylline 1 à 11 + Chlorophylle 3 à 13 (série verte) + 8 intégrales Lucky Luke . Ensemble de 58 albums. Très bon état.	150/200
424	LARGO WINCH : Tomes 1 (avec poster et banderole) à 15 en édition originale (manque T10 ; T5 ré) + 3 HS. Ensemble de 17 albums. Très bon état.	150/200	436	TARDI : Le Cri du peuple 1 à 4 + Adèle Blanc-Sec 1 à 8 + Putain de guerre 1 et 2 + 18 divers. Ensemble de 32 albums, certains en édition originale. Très bon état.	250/300
425	LES PIONNIERS DU NOUVEAU MONDE : Tomes 1 (avec dessin signé), 2 (avec dessin signé), 3 (avec dessin signé), 4, 5, 6 (avec dessin signé), 7, 8, 9, 10 (avec dessin signé), 11, 12 et 13. Ensemble de 13 albums en édition originale. Très bon état.	150/200			

437	THÉODORE POUSSIN : Tomes 1 à 12 en édition originale (sauf T6, T8 et 9 avec ex-libris). Très très bon état.	150/200	450	LE PETIT VINGTIÈME : Année 1939. Reliure amateur (complet). Bon état (massicoté).	1.200/1.500
438	THORGAL : Tomes 1 à 32, la plupart en édition originale à partir du tome 7. Très bon état.	200/250	451	LE PETIT VINGTIÈME : Année 1940 : fascicules n°1 à 19. Reliure amateur. Bon état (massicoté).	1.200/1.500
439	THORGAL : Tomes 1 à 5 en édition originale. Très très bon état.	150/200	452	LA SEMAINE DE SUZETTE : Ensemble de 32 reliures éditeur et amateur comprenant les fascicules de 1918 à 1947. Etat moyen.	200/250
440	TINTIN : 19 albums + Yoko Tsuno 1 à 23 + 3 Jo et Zette . Ensemble de 45 albums. Très bon état.	150/200	453	SPIROU : L'Espiegle au grand cœur, édition originale de 1943. Bon état.	500/600
441	LES TUNIQUES BLEUES : Tomes 1 à 20 (brochés) et 21 à 54 (cartonnés). Ensemble de 54 albums en édition originale à partir du tome 20. On y joint le coffret collector du T48. Très très bon état.	200/250	454	SPIROU : Reliures éditeur n°11, 18 et 31. Ensemble de 3 albums. Très bon état.	150/200
442	VASCO : Tomes 1 à 14 (6 TL signé) et 17 à 20 (sous coffret) + Le Petit Vasco illustré (TL signé) + 1 dossier de presse. Ensemble de 15 albums en édition originale. Très bon état.	120/150	455	SPIROU : Ensemble de 335 fascicules. On y joint un classeur de posters du Journal Spirou et un classeur de suppléments. Etat moyen.	100/120
443	XIII : Tomes 1 à 16, 18 et XIII Mystery 2 en édition originale + Le Prince de la nuit 1 à 3. Ensemble de 21 albums. Très bon état.	150/200	456	TINTIN : Reliures éditeur n°44 à 46. Ensemble de 3 albums. Très bon état.	100/120
444	YOKO TSUNO : Tomes 1 à 23 et 25 + HS en édition originale. Ensemble de 25 albums. Très bon état.	150/200			

RECUEILS ET PÉRIODIQUES à 16h

(lots 445 - 456)

estimation en euros

445	BIBOR ET TRIBAR : Tome 1 + L'Intrépide 65 et 67 + L'Invincible + Sélection d'aventures + Fripounet et Marisette 19. Ensemble de 6 albums. Etat moyen.	250/300	457	BLAKE ET MORTIMER : Les Trois formules du professeur Sato, dossier de presse complet comprenant un album agrémenté d'un dessin de Bob De Moor représentant Mortimer, 2 portfolios, 1 enveloppe photos, 1 brochure, 1 cassette audio et 1 divers. Etat neuf.	400/500
446	DIVERS : Pif, Intrépide, Mickey, Tintin... Ensemble de 113 revues. Etat moyen.	80/100	458	BLUEBERRY : Ensemble de 3 tirages de tête numérotés et signés : Les Démons du Missouri, Le Bout de la piste et Terreur sur le Kansas. Etat neuf.	200/250
447	MICKY : Reliures éditeur n°9, 10, 11, 13, 15, 16 et 17 + Le Journal de Mickey n°13. Ensemble de 8 albums. Bon état.	100/120	459	BOB MORANE : Ensemble de 2 tirages de luxe n°/1250 et signés : La Chasse aux dinosaures et Les Loups sont sur la piste. Très bon état.	100/120
448	LE PETIT VINGTIÈME : Année 1936 : fascicules n°45 à 51 et 1937 : fascicules n°1 à 51 (manquent n°12, 30 à 39 et 43). Reliures amateur. Bon état (massicoté).	800/1.000	460	DIVERS : Ensemble de 8 tirages de tête numérotés et signés : Natacha 17, Chevalier Ardent 15, Jonathan 12, Red road 4, Buck Danny 42 + 3 "Trait pour trait" : Les Ecluses du Ciel, Les Chemins de Malefosse et Arno. Très très bon état.	250/300
449	LE PETIT VINGTIÈME : Année 1938 : fascicules n°1 à 52 (manquent n°29, 35 et 43 à 48). Reliure amateur. Bon état (massicoté).	1.000/1.200	461	DIVERS : Les Cités obscures : L'Ombre d'un homme n°/300, signé (avec plaque) + Adler : La Jungle rouge n°/200, signé + Jessica Blandy : Erotic attitude n°/250, signé (sous coffret bois). Ensemble de 3 tirages de tête. Etat neuf.	150/200

TIRAGES DE TÊTE ET DE LUXE

(lots 457 - 470)

estimation en euros

462	DIVERS : Ensemble de 6 tirages de luxe réservés à la presse : Servais, Berthet, Stasser, Hausmann, Griffo et Munuera. Etat neuf.	150/200	474	GASTON : Tome 7, édition originale de 1969. Très très bon état.	200/250
463	DIVERS : Ensemble de 4 tirages de tête numérotés et signés : Les Tuniques bleues 40 + Amerika + Jessica Blandy 19 + Les Chemins de la gloire. Très bon état.	100/150	475	GASTON : R1, édition originale de 1970. Très très bon état.	200/250
464	DIVERS : Corentin et les chemins du merveilleux, Bob De Moor, L'Année de la BD 83-84, Histoire de la BD en France et en Belgique, Images du scoutisme, Archéologie - Art et BD, Les correspondances de Pierre Christin, Signé Franquin, Pierre Joubert : Souvenirs en vrac et Chef d'œuvres T4. Ensemble de 10 livres. Très bon état.	100/150	476	GASTON : Tomes 6, 7, 9, R3 et R5 en édition originale. Ensemble de 5 albums. Très bon état.	300/400
465	FREDDY LOMBARD : Tirage de tête La Comète de Carthage n°/999, signé. Très très bon état.	150/200	477	MODESTE ET POMPON : Tirage de luxe Les Années Modeste et Pompon n°/925, signé. Etat neuf.	100/150
466	JACOBS : Tirage de luxe "30 ans de bande dessinée" n°100, signé. On y joint l'édition normale ainsi que la brochure "The Mega Wave". Ensemble de 3 albums. Très bon état.	200/250	478	SPIROU : Tirage de luxe Le Nid des marsupilamis n°/1000, signé (couverture jaune). Editions du Lion. Proche de l'état neuf.	250/300
467	LOMBARD : Coffret anniversaire "Immeuble du Lombard" n°/999 comprenant 12 fac-similés et l'album 1.550 couvertures. Etat neuf.	300/400	479	SPIROU : Spirou et l'aventure, édition originale de 1948 (album carré). Très bon état.	800/1.000
468	LUCKY LUKE : Tirage de tête Belle Starr n°/250, signé. Etat neuf.	100/150	480	SPIROU : Spirou et Fantasio, édition originale de 1948 (album carré). Très bon état.	700/800
469	MONSIEUR JEAN : Tirage de tête du tome 4 n°/360, signé + Chaland : coffret Les Inachevés (avec Bob Fish 2) n°/1350. Etat neuf.	200/250	481	SPIROU : Il y a un sorcier à Champignac, édition de 1964 (dos rose). Très très bon état.	150/200
470	WALTHÉRY / DI SANO : Tirage de tête "Aux malheurs des dames" n°EA/15, signé par les deux auteurs et agrémenté d'une illustration à la mine de plomb représentant l'héroïne dénudée. On y joint le crayonné de la planche 14 et une sérigraphie signée. Etat neuf.	150/200	482	SPIROU : Les Chapeaux noirs, édition de 1964 (dos vert). Proche de l'état neuf.	200/250
			483	SPIROU : Spirou et les héritiers, édition originale belge de 1952. Très bon état.	400/500
			484	SPIROU : Spirou et les héritiers, édition originale française de 1955 (dos carré orange). Très bon état.	400/500
			485	SPIROU : La Corne de rhinocéros, édition originale belge de 1955. Proche de l'état neuf.	1.000/1.200
			486	SPIROU : Le Dictateur et le champignon, édition originale belge de 1956. Proche de l'état neuf.	1.000/1.200
			487	SPIROU : Le Dictateur et le champignon, édition de 1962. Proche de l'état neuf.	200/250
			488	SPIROU : La Mauvaise tête, édition originale belge de 1956. Très bon état.	400/500
			489	SPIROU : La Mauvaise tête, édition de 1964 (dos bleu pâle). Proche de l'état neuf.	200/250
			490	SPIROU : Le Repaire de la murène, édition originale de 1957. Très bon état.	500/600

ALBUMS DE FRANQUIN

(lots 471- 507)

estimation en euros

471	GASTON : Tirage de tête du tome 13 n°/1.800 (avec pochette en jeans). Très très bon état.	400/500
472	GASTON : Tome 6, édition originale de 1968. Très très bon état.	200/250
473	GASTON : Tome 6, édition originale de 1968. Très bon état.	100/120

491	SPIROU : Les Pirates du silence, édition originale belge de 1958. Très très bon état (dos imprimé à l'envers).	400/500
492	SPIROU : Le Gorille a bonne mine, édition originale de 1959. Très très bon état.	600/700
493	SPIROU : Le Voyageur du mésozoïque, édition originale de 1960. Très très bon état.	500/600
494	SPIROU : Le Prisonnier du Bouddha, édition originale de 1960. Très très bon état.	500/600
495	SPIROU : Z comme Zorglub, édition originale de 1961. Très très bon état.	400/500
496	SPIROU : L'Ombre du Z, édition originale de 1962. Proche de l'état neuf.	500/600
497	SPIROU : Spirou et les hommes-bulles, édition originale de 1964. Très bon état.	500/600
498	SPIROU : QRN sur Bretzelburg, édition originale de 1966 (1er plat non fripé). Proche de l'état neuf.	500/600
499	SPIROU : Panade à Champignac, édition originale de 1969 (titre en noir). On y joint Les Voleurs du marsupilami (75). Ensemble de 2 albums. Très très bon état.	200/250
500	SPIROU : Tomes 2 (74), 5 (65 et 75), 8 (67), 16 (71) et 17 (75). Ensemble de 6 albums "dos rond". Très très bon état.	200/250
501	SPIROU : Tomes 1 (62), 2 (64, dos rose), 3 (64, dos vert), 5 (65), 12 (64), 20 à 23 et 25 (eo) + Sibylline 2 et 4 (2x) + Les Petits hommes 1 + Les Schtroumpfs 5. Ensemble de 15 albums "dos rond". Très bon état.	400/500
502	SPIROU : Le Prisonnier du Bouddha, Z comme Zorglub et L'Ombre du Z en édition originale. Ensemble de 3 albums. Très bon état.	500/600
503	SPIROU : Le Gorille a bonne mine et Le Nid des marsupilamis en édition originale. Bon état.	300/400
504	SPIROU : Tomes 7, 11 (dos refait), 14, 18, 19 et 24 en édition originale. Ensemble de 6 albums. Bon état.	300/400
505	SPIROU : Spirou et l'aventure (manque page de titre) et Spirou et Fantasio en édition originale de 1948 (albums carrés). Etat moyen. On y joint Le Secret du calumet 1 en édition originale (1947, tbe). Ensemble de 3 albums.	500/600
506	SPIROU : Spirou et les héritiers, La Corne de rhinocéros, Les Pirates du silence et Le Voyageur du mésozoïque en édition originale. Ensemble de 4 albums. Etat moyen.	200/250

507	SPIROU : Il y a un sorcier à Champignac, Le Dictateur et le champignon et Le Prisonnier du Bouddha en édition originale belge. Ensemble de 3 albums. Etat moyen.	150/200
-----	--	---------

ALBUMS EN NÉERLANDAIS

(lots 508-510)

estimation en euros

508	KUIFJE : De Zwarte rotsen in originele druk uit 1946 (B2). Goede staat+.	300/400
509	KUIFJE : Het Geheim van de Eenhoorn in originele druk uit 1946 (B2). Goede staat+.	300/400
510	KUIFJE : Kuijfe in Congo (1ste druk), Kuijfe in Amreika (2de druk), Het Zwarte goud (1ste druk), Mannen op de maan (1ste druk), De Schat van scharlaken Rackham (1ste druk), Het Geheim van de Eenhorn (2de druk) en De Blauwe lotus (herdruk). Samenstelling van 7 albums. Staat: middelmatig.	500/600

ALBUMS D'HERGÉ

(lots 511 - 599)

estimation en euros

511	HERGÉ : Le Monde d'Hergé (3 éditions différentes), Hergé et Tintin reporters, Les Bijoux ravis, Hergé dessinateur, L'Univers d'Hergé 1, Hergé correspondance, Les Héritiers d'Hergé, Le Musée imaginaire de Tintin, Les Débuts d'un illustrateur, Êtes-vous tintinologue ?, Itinéraire d'un collectionneur chanceux, De Abdallah à Zorrino, Tintinolatricie, Le Temple du soleil, Avant Tintin et 6 Carnets de route Tintin. Ensemble de 23 livres. Très bon état.	200/250
512	JO ET ZETTE : Destination New-York, édition originale de 1951 (B5). Très très bon état.	300/400
513	JO ET ZETTE : Le Manitoba ne répond plus, édition originale de 1952 (B6). Très bon état.	300/400
514	JO ET ZETTE : Le Testament de M. Pump (eo, B5) + Popol et Virginie au pays des Lapinos (eo, Au pays de l'or noir) + Spirou : 4 aventures de Spirou (1d, 1956). Ensemble de 3 albums. Etat moyen.	200/250
515	QUICK ET FLUPKE : Tome 4, édition noir & blanc de 1937 (A1, pages de garde bleues). Très bon état.	500/600
516	QUICK ET FLUPKE : Tome 4, édition noir & blanc de 1937 (A1, pages de garde bleues) + 1ère et 2e séries en édition originale couleurs. Ensemble de 3 albums. Etat moyen.	200/250

517	QUICK ET FLUPKE : Tomes 1 (B4), 2 (B3), 3 (B5), 4 (eo, B4) et 5 (B10). Ensemble de 5 albums. Très très bon état.	300/400	532	TINTIN : Tintin en Amérique (B1, 1947) et L'Île noire (B1, dos bleu, 1947). Ensemble de 2 albums. Très bon état.	400/500
518	QUICK ET FLUPKE : Tome 11, édition originale de 1969. Très très bon état.	150/200	533	TINTIN : Les Cigares du pharaon, édition originale noir & blanc de 1934 (P6, sans HT, pages de garde blanches, "Paris-Tournai" en petit). Rare. Très très bon état.	10.000/12.000
519	TIM : König Ottokars Zepfer, édition originale allemande de 1953 (B4). Très bon état.	300/400	534	TINTIN : Les Cigares du pharaon, édition originale noir & blanc de 1934 (P6, sans HT, pages de garde grises). Etat moyen.	1.000/1.200
520	TINTIN : Pop-Hop : On a marché sur la lune et Le Temple du soleil. Complets. Bon état / Très bon état.	250/300	535	TINTIN : Les Cigares du pharaon, édition originale noir & blanc de 1934 (le dos et les pages de gardes ne sont pas d'origine). Etat moyen.	300/400
521	TINTIN : Destination Moon, édition de 1965 (Methuen). Ensemble de 2 albums dans leur emballage d'origine, albums jamais lus. Etat neuf.	1.000/1.200	536	TINTIN : Les Cigares du pharaon, édition originale belge de 1955 (B15). Très très bon état.	400/500
522	TINTIN : The Shooting Star, édition de 1965 (Methuen). Ensemble de 2 albums dans leur emballage d'origine, albums jamais lus. Etat neuf.	1.000/1.200	537	TINTIN : Tintin en Amérique et Le Lotus bleu en édition originale noir & blanc . Reliures amateur (massicotés). Etat moyen.	500/600
523	TINTIN : The Seven Crystal Balls, édition de 1965 (Methuen). Ensemble de 2 albums dans leur emballage d'origine, albums jamais lus. Etat neuf.	1.000/1.200	538	TINTIN : Le Lotus bleu, édition de 1951 (B5). Très très bon état.	300/400
524	TINTIN : Tintin au pays des Soviets, édition originale noir & blanc Petit Vingtième de 1930 (4e mille). Bon état.	5.000/6.000	539	TINTIN : L'Oreille cassée, édition originale noir & blanc de 1937 (A2, pages de garde grises). Très bon état.	1.500/2.000
525	TINTIN : Tintin au pays des Soviets, édition originale noir & blanc Petit Vingtième de 1930 (7e mille, manquent les pages 135 et 137 ainsi que les pages de garde). Etat moyen.	3.000/4.000	540	TINTIN : L'Oreille cassée, édition noir & blanc de 1938 (A2, pages de garde bleues). Bon état.	800/1.000
526	TINTIN : Tintin au pays des Soviets, édition originale noir & blanc de 1930 (7e mille). Reliure amateur (massicoté). Etat moyen.	400/500	541	TINTIN : L'Oreille cassée, édition de 1950 (B4). Très très bon état.	500/600
527	TINTIN : Tintin au Congo, édition noir & blanc de 1937 (A3). Bon état.	700/800	542	TINTIN : L'Île noire, édition originale noir & blanc de 1938 (A5, sans "Hergé" au 1er plat). Proche de l'état neuf.	12.000/15.000
528	TINTIN : Tintin au Congo, édition noir & blanc grande image de 1942 (A18). Bon état.	500/600	543	TINTIN : L'Île noire, édition originale noir & blanc de 1938 (A5, sans "Hergé" au 1er plat). Bon état+.	1.200/1.500
529	TINTIN : Tintin au Congo (B1) et Le Temple du soleil (B3, 2 symboles) en édition originale. Très bon état.	400/500	544	TINTIN : Le Sceptre d'Ottokar, édition originale noir & blanc de 1939 (A7, sans HT). Bon état.	1.000/1.200
530	TINTIN : Tintin au Congo, édition de 1947 (B1). Rare. Proche de l'état neuf.	1.200/1.500	545	TINTIN : Le Sceptre d'Ottokar, édition noir & blanc grande image de 1942 (A18). Très bon état.	3.000/4.000
531	TINTIN : Tintin en Amérique, édition noir & blanc grande image de 1942 (A18). Etat moyen.	800/1.000	546	TINTIN : Le Sceptre d'Ottokar, édition noir & blanc grande image de 1942 (A18). Bon état.	1.500/2.000

547	TINTIN : Le Crabe aux pinces d'or, édition noir & blanc de 1941 (A13, pinces vers le haut). Bon état.	600/700	563	TINTIN : Tintin au Tibet, édition originale belge de 1960 (B29). Très bon état.	200/250
548	TINTIN : Le Crabe aux pinces d'or, édition noir & blanc grande image de 1942 (A18). Bon état.	400/500	564	TINTIN : Tintin au Tibet, édition originale belge de 1960 (B29). Bon état+.	150/200
549	TINTIN : L'Etoile mystérieuse, édition originale de 1942 (A18, pas de titre en page 1). Très bon état.	1.000/1.200	565	TINTIN : Les Bijoux de la Castafiore, édition originale belge de 1963 (B34). Très très bon état.	400/500
550	TINTIN : L'Etoile mystérieuse, édition originale de 1942 (A18, pas de titre en page 1). Bon état+.	700/800	566	TINTIN : Vol 714 pour Sydney, édition originale de 1968 (B37, 1er tirage). Très bon état.	250/300
551	TINTIN : L'Etoile mystérieuse, édition originale de 1942 (A18, pas de titre en page 1). Etat moyen / Bon état.	500/600	567	TINTIN : Le Sceptre d'Ottokar (B2), Le Secret de la Licorne (B2), L'Oreille cassée (B2) et Le Crabe aux pinces d'or (B3). Ensemble de 4 albums. Très très bon état.	600/700
552	TINTIN : L'Étoile mystérieuse, édition de 1943 (A20). Très très bon état.	2.000/2.500	568	TINTIN : Le Sceptre d'Ottokar, Le Crabe aux pinces d'or et Le Temple du soleil. Ensemble de 3 albums en édition de 1964 (B35, dos non imprimés). Proche de l'état neuf.	600/700
553	TINTIN : Le Secret de la Licorne (A20) et Le Trésor de Rackham le Rouge (A24) en édition originale. Bon état.	700/800	569	TINTIN : Coke en stock, édition originale de 1958 (B24). On y joint Le Temple du soleil (B31), Les Cigares du pharaon (B29), Objectif lune (B27), On a marché sur la lune (B29), Le Sceptre d'Ottokar (B24) et L'Oreille cassée (B26). Ensemble de 7 albums. Très bon état.	200/250
554	TINTIN : Le Secret de la Licorne, édition de 1947 (B2). Très très bon état.	300/400	570	TINTIN : Le Lotus bleu (B29), Le Crabe aux pinces d'or (B29), L'Etoile mystérieuse (B29), Le Secret de la Licorne (B29), Le Trésor de Rackham le Rouge (B30), Les 7 boules de cristal (B29) et Objectif lune (B29). Ensemble de 7 albums. Très bon état.	300/400
555	TINTIN : Les 7 boules de cristal (B2) et On a marché sur la lune (B11) en édition originale. Très bon état.	300/400	571	TINTIN : Les Cigares du pharaon (B14), L'Affaire Tournesol (B20), Coke en stock (B24), Tintin au Tibet (B29) et Les Bijoux de la Castafiore (B34). Ensemble de 5 albums en édition originale. Très bon état.	400/500
556	TINTIN : Le Temple du soleil, édition originale de 1949 (B3, 2 symboles). Très bon état.	300/400	572	TINTIN : Au Pays de l'or noir (B4), Objectif lune (B8) et On a marché sur la lune (B11). Ensemble de 3 albums en édition originale. Bon état+.	400/500
557	TINTIN : Objectif lune, édition originale de 1953 (B8). Très très bon état.	500/600	573	TINTIN : Tintin au Congo (B5), Le Crabe aux pinces d'or (B4) et Le Secret de la Licorne (B3). Ensemble de 3 albums. Bon état / Très bon état.	300/400
558	TINTIN : Objectif lune, édition originale de 1953 (B8). Très bon état.	300/400	574	TINTIN : Les Bijoux de la Castafiore (B34) et Tintin au Tibet (B29) en édition originale. Bon état+.	200/250
559	TINTIN : On a marché sur la lune, édition originale française de 1954 (B11). Proche de l'état neuf (griffe au 1er plat).	1.500/2.000	575	TINTIN : Le Sceptre d'Ottokar (B1), Le Lotus bleu (B1) et Le Temple du soleil (B3). Ensemble de 3 albums en édition originale. Bon état / Très bon état.	500/600
560	TINTIN : On a marché sur la lune, édition originale belge de 1954 (B11). Très très bon état.	500/600			
561	TINTIN : L'Affaire Tournesol, édition originale française de 1956 (B19). Proche de l'état neuf.	2.000/2.500			
562	TINTIN : Tintin au Tibet, maquette préparatoire pour l'album : cahier non imprimé, 4e plat B27 bis. Pièce unique. Très très bon état.	3.000/4.000			

576	TINTIN : Les 7 boules de cristal (B2) et Le Temple du soleil (B3, 2 symboles) en édition originale. Bon état.	300/400	584	TINTIN : Le Secret de la Licorne (B7, médaillon), Le Trésor de Rackham le Rouge (B4), Tintin au Congo (B4), Le Lotus bleu (B5), L'Oreille cassée (B7, feuillage bleu), Au Pays de l'or noir (eo, B4), Le Sceptre d'Ottokar (B4), Le Temple du soleil (B14), Les 7 boules de cristal (B13), Tintin en Amérique (B5), On a marché sur la lune (B11, fr), Les Cigares du pharaon (B14, fr), L'Île noire (B36), Coke en stock (B24, fr), Tintin au Tibet (B29, fr), Les Bijoux de la Castafiore (B34) et Vol 714 pour Sydney (eo, 2e tirage). Ensemble de 17 albums. Etat moyen.	400/500
577	TINTIN : Au Pays de l'or noir (B4), Objectif lune (B8) et On a marché sur la lune (B11). Ensemble de 3 albums en édition originale. Bon état.	400/500	585	TINTIN : Au Pays de l'or noir (B4), L'Affaire Tournesol (B19), Coke en stock (B24), Tintin au Tibet (B29), Les Bijoux de la Castafiore (B34), Les Cigares du pharaon (B15) et Tintin et les Picaros (C1). Ensemble de 7 albums en édition originale. Etat moyen / Bon état.	300/400
578	TINTIN : L'Affaire Tournesol (B19, fr), Coke en stock (B24), Tintin au Tibet (B29), Vol 714 pour Sydney (B37, 2e tirage) et Tintin et les Picaros (C1). Ensemble de 5 albums en édition originale. Bon état.	250/300	586	TINTIN : L'Etoile mystérieuse (A18, pas de titre en page 1) et Le Trésor de Rackham le Rouge (A24) en édition originale. Etat moyen.	300/400
579	TINTIN : L'Etoile mystérieuse (B1, dos bleu, papier épais, be) et Le Secret de la Licorne (B2, tbe). Ensemble de 2 albums.	300/400	587	TINTIN : L'Île noire (A20, me), Le Trésor de Rackham le Rouge (A24, em) et Les 7 boules de cristal (B2, be). Ensemble de 3 albums en édition originale.	250/300
580	TINTIN : Le Lotus bleu (B1) et Au Pays de l'or noir (B4) en édition originale. Bon état.	250/300	588	TINTIN : L'Oreille cassée (A20), L'Etoile mystérieuse (A18, pas de titre en page 1) et Le Secret de la Licorne (A20). Ensemble de 3 albums en édition originale. Etat moyen.	500/600
581	TINTIN : Le Sceptre d'Ottokar (B24), Le Secret de la Licorne (B21 bis), Le Crabe aux pinces d'or (B22), L'Oreille cassée (B12 bis), On a marché sur la lune (B20 bis), L'Île noire (B19), L'Etoile mystérieuse (B21), Les 7 boules de cristal (B22), Objectif lune (B20 bis), Le Lotus bleu (B10), Tintin en Amérique (B21 bis) et Tintin et le mystère de la Toison d'or (B31 bis) + Jo et Zette 2 (B20 bis). Ensemble de 13 albums. Bon état.	150/200	589	TINTIN : L'Oreille cassée (A20), Tintin au Tibet (B29), Les Cigares du pharaon (B14), L'Affaire Tournesol (B20), Objectif lune (B8) et On a marché sur la lune (B11). Ensemble de 6 albums en édition originale. Etat moyen / Bon état.	500/600
582	TINTIN : Les Bijoux de la Castafiore (B34, 2x), Tintin au Tibet (B29), Le Lotus bleu (B29), Le Secret de la Licorne (B24), L'Île noire (B29), L'Etoile mystérieuse (B29), On a marché sur la lune (B26), Au pays de l'or noir (B32), Coke en stock (B31), Le Trésor de Rackham le Rouge (B32), Les Cigares du pharaon (B31, 2x), Tintin en Amérique (B30), Le Crabe aux pinces d'or (B22), Les 7 boules de cristal (B29), Le Temple du soleil (B29), Le Sceptre d'Ottokar (B24 et B29), Objectif lune (B30), L'Affaire Tournesol (B31), L'Oreille cassée (B26), Tintin et le mystère de la Toison d'or et Jo et Zette 1 à 3 (ré). Ensemble de 26 albums. Bon état.	250/300	590	TINTIN : L'Oreille cassée (A23 bis), L'Île noire (A23 bis) et Le Crabe aux pinces d'or (A23). Ensemble de 3 albums. Etat moyen.	400/500
583	TINTIN : Le Secret de la Licorne (B2), Le Trésor de Rackham le Rouge (B4), Tintin au Congo (B3), Le Lotus bleu (B2), L'Oreille cassée (B4), Au Pays de l'or noir (eo, B4), Le Crabe aux pinces d'or (B4), Le Sceptre d'Ottokar (B6), L'Etoile mystérieuse (B6), Le Temple du soleil (B3, incomplet), Les 7 boules de cristal (B6), Tintin en Amérique (B8), Objectif lune (eo, B8), On a marché sur la lune (eo, B11), L'Affaire Tournesol (eo, B20), Les Cigares du pharaon (eo, B15), L'Île noire (B29), Les Bijoux de la Castafiore (eo, B34) et Tintin et le mystère de la Toison d'or (eo, B31 bis). Ensemble de 21 albums. Etat moyen.	1.000/1.200	591	TINTIN : Le Crabe aux pinces d'or (B6), Le Secret de la Licorne (B4), Tintin au Congo (B6), Tintin en Amérique (B8), L'Etoile mystérieuse (B8), L'Île noire (B8), Le Temple du soleil (B14), Le Trésor de Rackham le Rouge (B14), Le Lotus bleu (B14), Le Sceptre d'Ottokar (B14), Au Pays de l'or noir (B16), Les 7 boules de cristal (B20) et Vol 714 pour Sydney (B37, 2ème tirage). Ensemble de 13 albums. Etat moyen / Bon état.	250/300
			592	TINTIN : Le Lotus bleu (B1), Le Temple du soleil (B3), Au Pays de l'or noir (B4), Objectif lune (B8) et On a marché sur la lune (B11). Ensemble de 5 albums en édition originale. Etat moyen.	200/250

593	TINTIN : Le Lotus bleu (eo, B1) et Le Trésor de Rackham le Rouge (B1, titre en rouge). On y joint "Archives Hergé 1" agrémenté d'une ligne de dédicace signée par Hergé (me). Ensemble de 3 albums. Etat moyen.	250/300
594	TINTIN : Le Temple du soleil (eo, B3), Objectif lune (eo, B8), Coke en stock (eo, B24), Le Secret de la Licorne (B9), On a marché sur la lune (B14), Le Sceptre d'Ottokar (B6), Tintin au Congo (B9), Au Pays de l'or noir (B7), L'Île noire (B14), Tintin en Amérique (B4), Le Trésor de Rackham le Rouge (B9), Le Lotus bleu (B7) et Les 7 boules de cristal (B2, titre en noir). Ensemble de 14 albums. Etat moyen.	200/250
595	TINTIN : Les Bijoux de la Castafiore (B34), Coke en stock (B24) et Tintin au Tibet (B29). Ensemble de 3 albums en édition originale. Etat moyen.	100/150
596	TINTIN : Les Bijoux de la Castafiore (eo, B34), On a marché sur la lune (B29), Les 7 boules de cristal (B29), L'Affaire Tournesol (B25), Objectif lune (B27), Coke en stock (B25) et Les Pinderlots de l'Castafiore. Ensemble de 7 albums. Etat moyen.	200/250
597	TINTIN : Tintin au Congo (B5), Tintin en Amérique (B3), L'Etoile mystérieuse (B1 et B5), Le Secret de la Licorne (B3), Le Trésor de Rackham le Rouge (B3), Les 7 boules de cristal (B6), Le Temple du soleil (B6), Le Sceptre d'Ottokar (B6), Le Crabe aux pinces d'or (B4), L'Île noire (B8), Le Lotus bleu (B6) et L'Oreille cassée (B5, feuillage bleu). Ensemble de 13 albums. Etat moyen / Bon état.	250/300
598	TINTIN : Vol 714 pour Sydney (B37, 2ème tirage), Au pays de l'or noir (B30), Objectif lune (B29), On a marché sur la lune (B30), Tintin au Tibet (B30), Le Trésor de Rackham le Rouge (B25), Coke en stock (B33), L'Affaire Tournesol (B33), Le Temple du soleil (B32), Le Lotus bleu (B32), Le Sceptre d'Ottokar (B30), Les 7 boules de cristal (B33), Tintin et le mystère de la Toison d'or (B31 bis) et Tintin et les oranges bleues. Ensemble de 14 albums. Etat moyen.	200/250
599	TINTIN : Le Temple du soleil (B3, 1 symbole), Le Sceptre d'Ottokar (B7), Tintin au Congo (B3), L'Affaire Tournesol (eo, B20), Les 7 boules de cristal (eo, B2), Les Cigares du pharaon (eo, B14) et On a marché sur la lune (B14, pelliculé). Ensemble de 7 albums. Mauvais état.	200/250

ALBUMS DE COLLECTION

(lots 600 - 778)

estimation en euros

600	ALIX : Le Sphinx d'or, édition originale de 1956 (avec point Tintin). Très très bon état.	300/400
601	ALIX : Le Sphinx d'or, édition de 1956 (dos plastique rouge, sans point Tintin). Très très bon état.	200/250
602	ALIX : L'Île maudite, édition originale de 1957 (avec point Tintin). Proche de l'état neuf.	800/1.000
603	ALIX : L'Île maudite, édition originale de 1957 (avec point Tintin). Très très bon état.	300/400
604	ALIX : La Tiare d'Oribal (tbe) et le Sphinx d'or (be) en édition originale. Ensemble de 2 albums (avec points Tintin).	200/250
605	ALIX : Tomes 1 à 3 (sans points Tintin) et Les Légions perdues. Ensemble de 4 albums en édition originale. Bon état.	250/300
606	ALIX : Le Dernier spartiate et Le Tombeau étrusque + Lefranc : Le Repaire du loup. Ensemble de 3 albums en édition originale. Très bon état.	150/200
607	ALIX : Tomes 1 (avec point Tintin), 2 (4e plat à damier rouge, Le Puits 32, inconnu au BDM, avec point), 3 (avec point), 4 (sans point), 5 (sans point) et 6. Ensemble de 6 albums en édition originale. Etat moyen / Bon état.	250/300
608	ALIX : Tomes 1 (69), 3 (66), 6 (69), 7, 9, 10 (73), 11, 13 à 16 et 19. Ensemble de 12 albums en édition originale (numérotation Casterman). Très bon état.	150/200
609	ASTÉRIX : Astérix le Gaulois, édition originale belge de 1961 (Pilote). Très bon état.	300/400
610	ASTÉRIX : La Serpe d'or, édition originale belge de 1962 (Pilote). Très bon état.	400/500
611	ASTÉRIX : Astérix et les Goths, édition originale cartonnée française de 1963 (Pilote, 7 titres). Très très bon état.	2.000/2.500
612	ASTÉRIX : Astérix et les Goths, édition originale cartonnée française de 1963 (Pilote, 7 titres). Très bon état.	1.200/1.500
613	ASTÉRIX : Astérix et les Goths, édition originale belge de 1963 (Pilote). Très bon état.	250/300

614	ASTÉRIX : Astérix gladiateur, édition originale cartonnée française de 1964 (Pilote, 12 titres). Bon état+.	300/400	629	BLAKE ET MORTIMER : La Marque jaune, 2 éditions de 1959 (5b et 5c, avec points Tintin). Etat moyen.	100/120
615	ASTÉRIX : Le Tour de Gaule d'Astérix, édition originale de 1965 (Pilote). Très bon état.	250/300	630	BLAKE ET MORTIMER : L'Enigme de l'Atlantide, édition originale belge de 1957 (avec point Tintin). Très très bon état.	500/600
616	ASTÉRIX : Tomes 1 (1a), 2 (2a), 3 (3a) et 6 (eo). Ensemble de 4 albums (Pilote). Très bon état.	500/600	631	BLAKE ET MORTIMER : L'Enigme de l'Atlantide, édition originale belge de 1957 (avec point Tintin). Bon état.	150/200
617	ASTÉRIX : Tomes 7 à 9 et 11 à 16 en édition originale. Ensemble de 9 albums. Très bon état.	200/250	632	BLAKE ET MORTIMER : S.O.S. Météores (belge) et Le Piège diabolique en édition originale (sans points Tintin). Bon état.	250/300
618	BABAR : Le Roi Babar (1939), Le Voyage de Babar (eo, 1939), Histoire de Babar (1939), Babar en famille (eo, 1938) et Les Vacances de Zéphyr (eo, 1936). Ensemble de 5 albums. Très bon état.	200/250	633	BLAKE ET MORTIMER : Le Piège diabolique, édition originale de 1962 (sans point Tintin). Bon état.	150/200
619	BADEN POWELL : Edition originale de 1950 + Valhardi II (eo) + Le Chevalier blanc (dos moucheté) + Don Bosco (1957) + Bob et Bobette 10 et 15 (eo) + Oncle Paul 4 (eo) + 2 Buck Danny (ré) + L'Épervier bleu 4 (1954) + 10 Bessy . Ensemble de 20 albums. Bon état / Très bon état.	300/400	634	BLAKE ET MORTIMER : Le Mystère de la grande pyramide II, La Marque jaune et L'Enigme de l'Atlantide + Thyl Ulenspiegel 2 + Dan Cooper 3 et 4 (4a) + Michel Vaillant 2 (2c). Ensemble de 7 albums en édition originale. Etat moyen.	250/300
620	BÉCASSINE : Bécassine mobilisée, L'Enfance de Bécassine, Bécassine en apprentissage et Bécassine chez les Alliés (ré). Ensemble de 4 albums en édition originale. Bon état.	250/300	635	BLAKE ET MORTIMER : Le Secret de l'Espadon I (eo) et II (2a) + Le Mystère de la grande pyramide I (3d) et II (eo, avec point Tintin) + La Marque Jaune (eo, avec point Tintin). Ensemble de 5 albums. Etat moyen / Bon état.	250/300
621	BENOIT BRISEFER : Madame Adolphine, édition originale de 1965. Très bon état.	300/400	636	BLONDIN ET CIRAGE : Blondin et Cirage contre les gangsters, édition de 1947 (aplats oranges). Très très bon état.	500/600
622	BENOIT BRISEFER : Tome 4 + Les Schtroumpfs 7 (ré 73) + Boule et Bill 6 + Les Petits hommes 3. Ensemble de 4 albums en édition originale. Très bon état.	150/200	637	BLUEBERRY : Fort Navajo, édition originale cartonnée française de 1965 (Pilote). Très très bon état.	700/800
623	BESSY : Tomes 1 à 59 en édition originale. Bon état.	150/200	638	BLUEBERRY : Tonnerre à l'ouest, édition originale belge de 1966 (signé par Giraud). Très très bon état.	150/200
624	Blake et Mortimer : Le Secret de l'Espadon, tirage de tête n°/500 de 1950 (papier Alfa). Très très bon état.	3.000/4.000	639	BLUEBERRY : Le Cavalier perdu, édition originale cartonnée française de 1968 (Rue du Louvre). Très très bon état.	300/400
625	BLAKE ET MORTIMER : Le Secret de l'Espadon I (1a) et II (2a) + Bob Morane 1 (eo). Ensemble de 3 albums. Bon état.	150/200	640	BLUEBERRY : La Piste des Navajos, édition originale de 1969. Proche de l'état neuf.	500/600
626	BLAKE ET MORTIMER : Le Mystère de la grande pyramide, édition cartonnée double volume de 1959. Très très bon état.	100/150	641	BLUEBERRY : L'Homme à l'étoile d'argent, édition originale de 1969. Proche de l'état neuf.	300/400
627	BLAKE ET MORTIMER : La Marque jaune, édition originale française de 1956 (avec point Tintin). Très très bon état.	1.200/1.500	642	Blueberry : Le Cheval de fer, édition originale de 1970. Proche de l'état neuf.	700/800
628	BLAKE ET MORTIMER : La Marque jaune, édition originale belge de 1956 (avec point Tintin). Très bon état.	500/600	643	Blueberry : L'Homme au poing d'acier, édition originale de 1970. Proche de l'état neuf.	300/400

644	BLUEBERRY : Général Tête jaune, édition originale de 1971. Proche de l'état neuf.	200/250	657	BOB MORANE : Les Tours de cristal, édition originale de 1962. Très très bon état.	150/200
645	BLUEBERRY : La Mine de l'Allemand perdu et L'Homme au poing d'acier en édition originale. Très très bon état.	250/300	658	BOB MORANE : Contre la terreur verte, édition originale de 1963. Très très bon état.	150/200
646	BLUEBERRY : Le Cheval de fer, L'Homme au poing d'acier et Général Tête jaune en édition originale. Ensemble de 3 albums. Très bon état.	400/500	659	BOB MORANE : Le Mystère de la Zone Z, édition originale de 1964. Très très bon état.	150/200
647	BLUEBERRY : Tomes 11 à 19 en édition originale. Ensemble de 9 albums. Très bon état.	200/250	660	BOB MORANE : La Vallée des crotales, édition originale de 1964. Très très bon état.	150/200
648	BLUEBERRY : Tomes 2 (belge), 5, 10, 12, 13, 17 et 25 en édition originale. Ensemble de 7 albums. Bon état+.	200/250	661	BOB MORANE : Tomes 9 (signé par Vernes), 11, 13, 14, 17 et 19 en édition originale. Ensemble de 6 albums. Très très bon état.	150/200
649	BLUEBERRY : Tomes 1 (me), 13 et 17 à 24 en édition originale (sauf T23) + Tintin : On a marché sur la lune (eo, B11) + Jo et Zette 4 (B9) + Blake et Mortimer 3 (eo) + Spirou 4 (71) + Johan et Pirlouit 13 (73) + Timour 2 (eo) + Corto Maltese en Sibérie (ré) + 2 Gil Jourdan + 1 Modeste et Pompon . Ensemble de 20 albums. Etat moyen.	200/250	662	BOULE ET BILL : Tome 1, édition originale de 1962. Rare. Très très bon état.	1.200/1.500
650	BOB ET BOBETTE : Le Fantôme espagnol, La Clef de bronze (avec point Tintin) et Le Gladiateur mystère (sans point). Ensemble de 3 albums en édition originale. Etat moyen.	100/120	663	BOULE ET BILL : Tome 2, édition originale de 1964. Très bon état.	500/600
651	BOB ET BOBETTE : Le Fantôme espagnol, La Clef de bronze, Le Casque Tartare et Les Martiens sont là!. Ensemble de 4 albums en édition originale (sans points Tintin). Bon état.	250/300	664	BUCK DANNY : Les Japs attaquent, édition originale de 1948 (pub grands récits). Très très bon état.	500/600
652	BOB ET BOBETTE : La Clef de bronze, édition originale belge de 1957 (sans point Tintin) + Tintin : L'Etoile Mystérieuse (A23) et Les 7 boules de cristal (B2, titre en noir). Ensemble de 3 albums. Etat moyen.	100/120	665	BUCK DANNY : Les Mystères de Midway, édition de 1948 (avec Editions J. Dupuis). Très très bon état.	200/250
653	BOB ET BOBETTE : Série bleue, tomes 1 à 4 (eo, sans points Tintin). Etat moyen.	150/200	666	BUCK DANNY : Tomes 5 (ré), 6 (ré), 10 à 13, 17, 29, 31 à 33, 40, 41 et 49 + Tanguy et Laverdure 6, 12, 15, 16, 21, 22, 23 et 25. Ensemble de 22 albums en édition originale. Très bon état.	200/250
654	BOB ET BOBETTE : Tomes 3, 7, 12, 14, 17 à 21, 22 (2x), 23 (2x) et 24 (2x) en édition originale + tomes 1, 3, 4, 5 (2x), 6 (2x), 9 (2x), 10 (2x), 11 (cartonné), 15, 16 et 17 en réédition + Les Farces de Monsieur Lambique 1 à 3. Ensemble de 34 albums. Etat moyen.	300/400	667	LE CHEVALIER BLANC : Le Signe fatal, édition originale cartonnée française de 1963 (JE 21). Très rare. Très très bon état.	1.500/2.000
655	BOB MORANE : L'Oiseau de feu, édition originale de 1960. Très très bon état.	150/200	668	CHICK BILL : Tomes 3 à 5 en édition originale cartonnée française. Ensemble de 3 albums (avec points Tintin). Très bon état.	300/400
656	BOB MORANE : Le Secret de l'Antarctique, édition originale de 1962. Très très bon état.	150/200	669	CHICK BILL : Tomes 6 (em), 8, 10 et 11. Ensemble de 4 albums en édition originale cartonnée française (avec points Tintin sauf T8). Très bon état.	250/300
			670	CHICK BILL : Kid Ordinn le rebelle, édition cartonnée française de 1959 et La Grotte mystérieuse, édition originale belge brochée de 1958. Ensemble de 2 albums (avec points Tintin). Bon état.	120/150
			671	CHLOROPHYLLE : Chlorophylle et les conspirateurs, édition originale de 1956 (avec point Tintin). Très très bon état.	300/400

672	CHLOROPHYLLE : Tomes 1 à 3 en édition originale (sans points Tintin). Etat moyen / Bon état.	150/200	683	DIVERS : Bob Morane 1 + Oncle Paul 6 + Michel et Thierry 1 à 5 + Le Prince Riri 1 à 3 + L'Etrange nuit de Baldheram + Spatial 1. Ensemble de 12 albums en édition originale. Bon état / Très bon état.	100/150
673	CHLOROPHYLLE : Chlorophylle contre les rats noirs (em) et Pas de salami pour Célimène (be) en édition originale.	150/200	684	DIVERS : Bob Morane 11, 13, 16, 17, 23 et 25 + Luc Orient 1 à 14 + Bruno Brazil 3 à 6 + Valérian 4 à 9 + Bernard Prince 3, 5 à 8, 10 et 11 + Blueberry 14 à 16 et 18 + Chevalier Ardent 1, 4 et 5 + 2 Topffer + Vagabond des limbes 1 à 12 (ré) + Le Lac aux requins (Belvision) + 1 disque Dan Cooper. Ensemble de 60 albums, presque tous en édition originale. Très bon état.	250/300
674	CHLOROPHYLLE : Chlorophylle et les conspirateurs (eo) + Alix l'intrépide (eo) + Michel Vaillant : Route de nuit (dernier titre : Le Monstre du lac) + Lefranc : La Grande menace (1c) + Dan Cooper : Cap sur Mars (4a, avec point) + Bob Morane 1 et 3 (eo). Ensemble de 7 albums (sans points Tintin). Etat moyen / Bon état.	150/200	685	DIVERS : Bruno Brazil, Agent 212, Images d'Epinal... Ensemble de 32 albums en édition originale. Etat moyen.	150/200
675	CORENTIN : Corentin chez les peaux rouges, édition originale de 1956 (avec point Tintin). Très bon état.	200/250	686	DIVERS : Chick Bill 1 + Néron 5, 6 et 8 + Jeune Europe 8 + César et Ernestine 1 et 2 + Gil Jourdan 10 et 11 + Les Schtroumpfs 5 + Histoire du Journal Tintin 25 + Johan et Pirlouit 11 + Emmanuel (Jijé, 2x) + Blake et Mortimer 2 et 5 (ré) + 4 fascicules Spirou. Ensemble de 20 albums en édition originale. Etat moyen.	300/400
676	CORENTIN : Le Poignard magique, édition originale de 1963 (avec point Tintin). Très très bon état.	200/250	687	DIVERS : Jerry Spring 4 + Marc Lebut 9 + Blake et Mortimer 8 + L'Epervier bleu 6 + Tanguy et Laverdure 6 (belge) + Michel Vaillant 4, 6, 14, 16 (ré), 20 (ré), 21, 25 (ré) et 29 + Tintin : Vol 714 pour Sydney (B37, 1er tirage). Ensemble de 14 albums en édition originale. Etat moyen.	200/250
677	CORENTIN : Tomes 1 à 3 (avec point Tintin) en édition originale. Bon état.	150/200	688	DIVERS : Ric Hochet 3 + Michel Vaillant 12 et 17 + Bernard Prince 5 + Alix 9 à 11 + Clifton 3 + Buck Danny 36 et 37 + 4 divers. Ensemble de 14 en édition originale. Bon état / Très bon état.	200/250
678	CORENTIN : Tomes 1, 2, 3 (sans point Tintin) et 4 (avec point) en édition originale. Ensemble de 4 albums. Etat moyen.	200/250	689	DIVERS : Sibylline 2 et 3 + La Ribambelle 1 + Ric Hochet 4 + Okay 2 à 6 + Le Secret du calumet + Jeune Europe 25 + Hermann 1 et 2 (Bedescope) + 6 divers. Ensemble de 19 albums en édition originale. Très bon état.	200/250
679	CORTO MALTESE : Tomes 1 et 3 (2e série couleurs cartonnée grand format) et tomes 3 et 5 brochés + Gaston 7 (incomplet) + Spirou 21, 22 et 24. Ensemble de 8 albums en édition originale. Bon état.	200/250	690	DIVERS : Sophie 5 + Marc Lebut 10 + Buck Danny 10 et 40 + La Patrouille des Castors 5, 21 (2x) et 22 + Valhardi 11 + Jerry Spring 5 + Tif et Tondu 9, 24 et 26 + Les Tuniques bleues 10 et 15 + Marc Dacier 3 et 11 (2e série) + Oumpah-Pah 3 + Chlorophylle 4 + Dani Futuro 1 + Jimmy Torrent 3. Ensemble de 22 albums en édition originale. Bon état / Très bon état.	250/300
680	DIVERS : Benoit Brisefer 1 et 3 + Michel Vaillant 6 et 8 + Gil Jourdan 10 + Yoko Tsuno 1, 3 et 4 + Le Vieux Nick 9 + Yalek 1 à 3 + Dan Cooper 1 (avec point Tintin) + Buck Danny 21. Ensemble de 14 albums en édition originale. Etat moyen.	150/200	691	DIVERS : Tanguy et Laverdure 4 (Pilote cartonné français) + Tif et Tondu 10 + Les Tuniques bleues 1 + Valhardi 11 + Marc Dacier 3 + Chlorophylle 8. Ensemble de 6 albums en édition originale. Très bon état.	250/300
681	DIVERS : Blake et Mortimer 1 + Oumpah-Pah 1 + Alix 3 + Dan Cooper 4 (4a). Ensemble de 4 albums en édition originale. Etat moyen.	200/250			
682	DIVERS : Blueberry 5, 6 et 11 + Barbe Rouge 6 + Collection Chick Bill 4, 5, 7, 8 et 9 (2x) + Les Casseurs 1 et 2 + Gaston R1, calendrier 1973 et Gaston et le Marsu + Timour 21 et 22 + Iznogoud 1 et 3 à 6 (2x T4) + Tanguy et Laverdure 11 à 15 et 17 (2x T13) + Vedette 12, 31, 35 et 42 + Jeune Europe 14, 21, 24, 30 (2x), 32, 34, 38, 42, 48, 60, 61 (2x), 65, 66 et 76 + Histoire du Journal Tintin 8 à 11, 15, 16, 25, 26, 28, 30, 33 et 34 + 2 divers. Ensemble de 64 albums en édition originale. Etat moyen.	200/250			

692	DIVERS : Thyl Ulenspiegel 1 et 2 + Bob et Bobette 1 et 2 + Johan et Pirlouit 3 + Buck Danny 11 et 12 + Oumpah-Pah 1 (ré) et 2 + Jeune Europe 14 + Histoire du Journal Tintin 2 et 11 + Recueil Spirou n°57 et 58 + Tintin Sélection 1, 2, 9, 12 et 16. Ensemble de 19 albums en édition originale. Bon état.	200/250	702	JEUNE EUROPE : N°42, 63 et 103 + Vedette n°1, 3, 4, 5, 9, 10, 12, 18, 21, 23, 27, 32, 33 et 43 (2x) + Histoire du Journal Tintin n°5, 8, 11, 17, 27 et 36 + Timour 10, 16, 17, 18, 20, 21 et 22 + Le Vieux Nick 11, 13, 15, 19, 21 et 22 + 7 divers. Ensemble de 44 albums. Etat moyen.	200/250
693	DIVERS : Tintin 23 et 24 + Michel Vaillant 28 + Dan Cooper 12 + Largo Winch 13 + Astérix 19 et 20 + Ric Hochet 18 et 35 + Bruno Brazil 4 + Quick & Flupke 2. Ensemble de 11 albums en édition originale. On y joint 9 documents sur Hergé. Très très bon état.	150/200	703	JIJÉ : Blanc casque (eo belge) + Baden Powell (ré 57) + Jerry Spring 6 (eo). Ensemble de 3 albums. Très bon état.	100/150
694	DIVERS : Valérien 2 à 6 et 8 + Bruno Brazil 4 à 7 + Ric Hochet 15 et 19 + Luc Orient 7 et 8 + Comanche 1 et 5 + Bernard Prince 2, 3 et 5 à 8 + Bob Morane 8, 1 à à 13, 16, 19 et 21 + Michel Vaillant 7 (avec point Tintin) + Astérix 7 à 10, 13, 14, 16 à 19 et 23. Ensemble de 42 albums en édition originale. Très bon état.	300/400	704	JOHAN ET PIRLOUIT : Le Châtiment de Basenhau, édition originale de 1954. Très très bon état.	250/300
695	L'EPERVIER BLEU : Tomes 4, 6 et 7 en édition originale + Tintin : Le Trésor de Rackham le Rouge (B1), Le Lotus bleu (B6), Les 7 boules de cristal (B6) et Les Bijoux de la Castafiore (B34). Ensemble de 7 albums. On y joint le coffret "Tintin en noir et blanc". Etat moyen.	200/250	705	JOHAN ET PIRLOUIT : La Pierre de lune, édition de 1962 (dos jaune). Rare. Bon état+.	120/150
696	FÉLIX : Tomes 2 à 6 (Editions Deligne noir & blanc). Très très bon état.	300/400	706	JOHAN ET PIRLOUIT : Le Serment des Vikings, édition originale belge de 1958. Proche de l'état neuf.	600/700
697	GIL JOURDAN : Tomes 3 à 5, 7 à 11, 13 et 14 en édition originale. Ensemble de 10 albums. Très bon état.	400/500	707	JOHAN ET PIRLOUIT : La Source des dieux, édition de 1963 (dos jaune). Rare. Très très bon état.	300/400
698	JERRY SPRING : Tomes 1, 2 (2b, dos carré blanc), 3, 5 et 15. Ensemble de 5 albums en édition originale. Très très bon état.	250/300	708	JOHAN ET PIRLOUIT : La Flèche noire, édition originale cartonnée française de 1959. Proche de l'état neuf.	3.000/4.000
699	JERRY SPRING : Tomes 4 (tbe) et 6 + Valhardi 11 + Chlorophylle 5. Ensemble de 4 albums en édition originale. Très très bon état.	300/400	709	JOHAN ET PIRLOUIT : La Flèche noire, édition originale cartonnée française de 1959. Bon état+.	500/600
700	JEUNE EUROPE : N°1, 6, 15, 22, 25, 70 et 89 + Vedette n°24. Ensemble de 8 albums. Très très bon état.	150/200	710	JOHAN ET PIRLOUIT : Le Sire de Montrésor, édition de 1963 (dos bleu pâle). Rare. Bon état.	200/250
701	JEUNE EUROPE : N°6, 13, 15, 17, 20, 27, 28, 29, 30, 35, 36, 37, 40, 41, 43, 45, 50 (dédicacé), 51 (dédicacé), 54, 58, 65, 71 (2x), 72, 75 (2x), 76 (2x), 80, 81, 83, 87 (2x), 90, 93, 94, 96, 98, 104, 105, 109, 110 et 113 (2x). Ensemble de 44 albums. Etat moyen.	300/400	711	JOHAN ET PIRLOUIT : La Guerre des 7 fontaines, édition originale cartonnée française de 1961. Bon état.	600/700
			712	JOHAN ET PIRLOUIT : L'Anneau des Castellac et Le Pays maudit en édition originale. Très bon état.	250/300
			713	JOHAN ET PIRLOUIT : Le Pays maudit, édition originale de 1964. Très bon état.	300/400
			714	JOHAN ET PIRLOUIT : Tomes 4 (62), 6, 9 et 10 en édition de 1964. Ensemble de 4 albums "dos rond". Très bon état.	300/400
			715	JOHAN ET PIRLOUIT : Tomes 2 (74), 3 (67), 8 (73), 9 (75) et 13 (eo). Ensemble de 5 albums "dos rond". Très très bon état.	200/250
			716	JOHAN ET PIRLOUIT : Tomes 10 (64, dos bleu pâle, be) et 11 (65) + Spirou 12 (67). Ensemble de 3 albums "dos rond". Très très bon état.	150/200

717	KIM DEVIL : Le Peuple en dehors du temps, édition originale française de 1956. Rare. Proche de l'état neuf.	150/200	734	LUCKY LUKE : Tomes 14, 16, 18, 19, 21 à 28, 30 et 31 (série brochée) + tomes 1, 3, 5, 6, 7, 8, 9, 10, 12, 13, 14 et 15 (série cartonnée). Ensemble de 26 albums en édition originale. Très bon état.	400/500
718	KIM DEVIL : Tomes 3 et 4 en édition originale. Très très bon état.	150/200	735	LUCKY LUKE : Tomes 1 et 2 (ré 52), 6 et 13 (contient deux fois le 3e cahier) en édition originale. Ensemble de 4 albums. Bon état.	150/200
719	KIM DEVIL : Tomes 3 et 4 + Red Ryder 5 + Surcouf 3 + Stanley 1 + Bob Morane 4. Ensemble de 6 albums en édition originale. Très très bon état.	200/250	736	LUCKY LUKE : Tomes 4 et 5 en édition originale. Bon état.	100/150
720	LEFRANC : L'Ouragan de feu, édition originale belge de 1961 (avec point Tintin). Très très bon état.	300/400	737	LUCKY LUKE : Tomes 6 et 8 à 10 en édition originale. Ensemble de 4 albums. Etat moyen.	100/150
721	LUC JUNIOR : Luc Junior chez les martiens et naufragés volontaires. Etat neuf.	200/250	738	LUCKY LUKE : Tomes 4, 9, 10, 12, 14, 15, 23 et 30 en édition originale. Ensemble de 8 albums. Etat moyen / Bon état.	200/250
722	LUCKY LUKE : Sous le soleil de l'ouest, édition originale de 1952. Très très bon état.	250/300	739	MICHEL ET THIERRY : Tomes 1 à 4 + Rétrospective Valhardi 1 et 2 + L'Art moderne (J. Swarte) + F. Walthéry (J. Jour) + Sitting Bull (Jijé) + La Révolte des autos + 4 divers. Ensemble de 14 albums en édition originale. Très bon état.	150/200
723	LUCKY LUKE : Lucky Luke contre Pat Poker, édition originale de 1953. Proche de l'état neuf.	400/500	740	MICHEL VAILLANT : Le Grand défi, édition de 1959 (1b, avec point Tintin). Très très bon état.	200/250
724	LUCKY LUKE : L'Elixir du docteur Doxey, édition originale belge de 1955. Album emballé sous papier kraft. Proche de l'état neuf.	1.000/1.200	741	ONCLE PAUL : Tomes 1 à 11 en édition originale. Bon état.	250/300
725	LUCKY LUKE : L'Elixir du docteur Doxey, édition originale belge de 1955. Très très bon état.	250/300	742	OUNPAH-PAH : Oumpah-Pah le peau rouge, édition originale belge de 1961 (sans point Tintin). Très très bon état.	200/250
726	LUCKY LUKE : L'Elixir du docteur Doxey, édition originale belge de 1955. Très bon état.	150/200	743	OUNPAH-PAH : Oumpah-Pah et les pirates, édition originale française de 1962 (avec point Tintin). Très bon état. On y joint, également en édition originale, Lefranc 3 et Lucky Luke 7 (cartonné français). Etat moyen. Ensemble de 3 albums.	200/250
727	LUCKY LUKE : Lucky Luke contre Joss Jamon, édition originale de 1958. Très bon état.	200/250	744	LA PATROUILLE DES CASTORS : Sur la Piste de Mowgli, édition originale de 1959. Très bon état.	300/400
728	LUCKY LUKE : Les Cousins Dalton, édition originale de 1959. Très bon état.	200/250	745	LA PATROUILLE DES CASTORS : Tomes 3, 4 et 10 en édition originale. Ensemble de 3 albums. Très bon état.	200/250
729	LUCKY LUKE : Tomes 4, 7, 11 et 12 en édition originale. Ensemble de 4 albums. Très bon état.	200/250	746	LA PATROUILLE DES CASTORS : Tomes 3, 5, 16 et 18 à 23 en édition originale. Ensemble de 9 albums. Bon état / Très bon état.	150/200
730	LUCKY LUKE : Tomes 13, 17 à 22 en édition originale. Ensemble de 7 albums. Bon état+.	200/250	747	POM ET TEDDY : Les Aventures de Pom et Teddy, édition originale de 1956 (avec point Tintin). Proche de l'état neuf.	300/400
731	LUCKY LUKE : Tomes 14 à 16 en édition originale. Ensemble de 3 albums. Très très bon état.	250/300	748	RED RYDER : Tomes 1 en édition originale et 2 en édition de 1948 (48 pages). Très bon état.	150/200
732	LUCKY LUKE : Tomes 23, 28, 30 et 31 en édition originale. Ensemble de 4 albums. Très très bon état.	200/250			
733	LUCKY LUKE : Tomes 24 à 27 et 29 en édition originale. Ensemble de 5 albums. Très bon état.	200/250			

749	RIC HOCHET : Traquenard au Havre, édition originale de 1963 (avec point Tintin). Proche de l'état neuf.	400/500	764	TIMOUR : Tomes 3 et 4 en édition originale. Très très bon état.	150/200
750	RIC HOCHET : Tomes 1 à 7, 9 à 30 et 32 en édition originale (sauf T1 et 3). Ensemble de 30 albums. Bon état.	300/400	765	TIMOUR : Tomes 5 (be) et 6 (fr) en édition originale. Proche de l'état neuf.	150/200
751	RIC HOCHET : Tomes 3 (me), 4 (tbe) et 18 (em) en édition originale + Aventure à Sarajevo (JE 13, tbe) + Tintin : L'Oreille cassée (B25, be) et Le Crabe aux pinces d'or (B11, em). Ensemble de 6 albums.	150/200	766	TIMOUR : Tomes 7 et 8 en édition originale. Très très bon état.	150/200
752	LES SCHTROUMPFS : Tomes 1 à 9 en édition originale. Bon état.	300/400	767	TIMOUR : Tomes 9 et 10 en édition originale. Proche de l'état neuf.	150/200
753	LES SCHTROUMPFS : Le Schtroumpfissime, édition originale de 1965. Très bon état.	120/150	768	TIMOUR : Tomes 11 et 12 en édition originale. Très très bon état.	150/200
754	LES SCHTROUMPFS : Tomes 2 et 7 + Spirou 6 (manque page de titre). Ensemble de 3 albums en édition originale. Etat moyen / Bon état.	100/150	769	TIMOUR : Tomes 13 et 14 en édition originale. Proche de l'état neuf.	150/200
755	SPAGHETTI : Spaghetti au rendez vous des cyclistes, édition originale cartonnée française de 1963 (JE 17). Très rare. Etat moyen / Bon état.	300/400	770	TIMOUR : Tomes 15 et 16 en édition originale. Proche de l'état neuf.	150/200
756	TANGUY ET LAVERDURE : Pour l'honneur des Cocardes, édition originale cartonnée française de 1962 (Pilote). Très très bon état.	500/600	771	TIMOUR : Tomes 17, 18 et 19 en édition originale. Très très bon état.	150/200
757	TANGUY ET LAVERDURE : Mirage sur l'Orient, édition originale cartonnée française de 1965 (Pilote). Etat neuf.	400/500	772	TIMOUR : Tomes 20, 21 et 22 en édition originale. Proche de l'état neuf.	150/200
758	THYL ULENSPIEGEL : La Révolte des gueux, édition originale de 1954 (avec point Tintin). Très très bon état.	500/600	773	TITEUF : Dieu, le sexe et les bretelles, édition originale de 1993. Etat neuf.	500/600
759	TIF ET TONDU : Le Trésor d'Alaric, édition originale de 1954. Proche de l'état neuf.	200/250	774	TITEUF : L'Amour, c'est pô propre..., édition originale de 1993. Très très bon état.	300/400
760	TIF ET TONDU : Tif et Tondou en Amérique centrale, édition originale cartonnée française de 1956 (dos carré jaune). Très très bon état.	900/1.000	775	TITEUF : Tomes 7 (avec magazine Tcho) à 12 en édition originale. On y joint Titeuf, le film et Petite poésie des saisons. Ensemble de 8 albums. Etat neuf.	150/200
761	TIF ET TONDU : Oscar et ses mystères, édition originale cartonnée française de 1956 (dos carré jaune). Proche de l'état neuf.	1.000/1.200	776	TOM COLBY : Le Canyon mystérieux, édition originale de 1947. Une œuvre de jeunesse de Cuvelier sur un synopsis d'Hergé et Jacobs. Très très bon état.	300/400
762	TIF ET TONDU : Tomes 7 (fr) et 9 + La Patrouille des Castors 7, 10 et 12 + Gil Jourdan 7. Ensemble de 6 albums en édition originale. Etat moyen / Bon état.	250/300	777	VALHARDI : Tome 2, édition originale de 1951. Très très bon état.	150/200
763	TIMOUR : Tomes 1 (proche neuf) et 2 (tbe) en édition originale belge.	100/150	778	LE VIEUX NICK : Tomes 2 à 16 et 18 + Hultrasson 1 et 2. Ensemble de 18 albums en édition originale. Très bon état.	300/400

NOTES

A series of horizontal dashed lines for writing notes.

Résultats de la vingt-deuxième vente du 27-11-2011 (n° du lot | montant d'adjudication)

1	2500	119	0	237	170	355	500	473	300	591	1500	709	200
2	90	120	340	238	220	356	1600	474	900	592	850	710	140
3	10	121	280	239	180	357	100	475	0	593	1400	711	160
4	950	122	300	240	300	358	2900	476	0	594	7000	712	220
5	950	123	200	241	180	359	0	477	200	595	20000	713	300
6	170	124	11500	242	190	360	500	478	380	596	6000	714	30
7	1300	125	3800	243	180	361	400	479	600	597	0	715	320
8	200	126	460	244	170	362	130	480	660	598	21000	716	75
9	260	127	1000	245	340	363	320	481	500	599	5200	717	220
10	200	128	500	246	320	364	620	482	130	600	0	718	110
11	0	129	440	247	1000	365	300	483	900	601	2800	719	140
12	300	130	0	248	750	366	300	484	1900	602	0	720	220
13	100	131	0	249	650	367	360	485	300	603	15000	721	150
14	380	132	150	250	640	368	240	486	950	604	0	722	65
15	80	133	190	251	170	369	160	487	0	605	1600	723	190
16	0	134	950	252	140	370	200	488	2000	606	460	724	100
17	800	135	200	253	240	371	220	489	580	607	7000	725	280
18	220	136	110	254	20000	372	4200	490	500	608	2300	726	320
19	400	137	0	255	2500	373	560	491	1000	609	5200	727	440
20	200	138	0	256	2500	374	1600	492	340	610	1300	728	220
21	180	139	620	257	300	375	600	493	0	611	5600	729	150
22	100	140	130	258	300	376	340	494	190	612	0	730	240
23	95	141	420	259	500	377	360	495	520	613	540	731	240
24	220	142	420	260	150	378	600	496	500	614	560	732	240
25	220	143	0	261	130	379	360	497	460	615	620	733	150
26	190	144	100	262	300	380	540	498	700	616	0	734	440
27	300	145	0	263	140	381	580	499	300	617	2600	735	220
28	240	146	400	264	180	382	1500	500	160	618	360	736	140
29	420	147	0	265	100	383	1500	501	0	619	11000	737	120
30	360	148	280	266	65	384	620	502	0	620	800	738	220
31	0	149	400	267	1600	385	320	503	0	621	440	739	110
32	300	150	0	268	1700	386	900	504	750	622	100	740	340
33	260	151	200	269	1300	387	220	505	300	623	16000	741	800
34	0	152	190	270	0	388	340	506	200	624	440	742	560
35	200	153	260	271	1200	389	160	507	1300	625	0	743	0
36	1600	154	280	272	1150	390	160	508	340	626	0	744	100
37	3600	155	150	273	1500	391	130	509	280	627	400	745	1800
38	600	156	180	274	1000	392	220	510	110	628	400	746	260
39	800	157	150	275	1000	393	1200	511	170	629	240	747	200
40	30	158	150	276	1000	394	460	512	50	630	1500	748	190
41	200	159	160	277	1050	395	400	513	140	631	240	749	460
42	140	160	0	278	0	396	360	514	40	632	4000	750	380
43	220	161	180	279	1000	397	24000	515	0	633	540	751	320
44	150	162	120	280	750	398	4000	516	130	634	0	752	320
45	620	163	170	281	800	399	1600	517	60	635	0	753	110
46	0	164	110	282	340	400	1400	518	440	636	280	754	200
47	440	165	160	283	260	401	1200	519	280	637	680	755	300
48	150	166	150	284	400	402	820	520	340	638	1500	756	150
49	200	167	160	285	320	403	260	521	400	639	360	757	1500
50	1500	168	190	286	360	404	5200	522	200	640	500	758	620
51	160	169	200	287	320	405	700	523	260	641	80	759	300
52	320	170	200	288	280	406	15000	524	50	642	560	760	340
53	190	171	95	289	1300	407	0	525	1400	643	190	761	440
54	160	172	180	290	90	408	1050	526	280	644	520	762	200
55	140	173	150	291	0	409	360	527	460	645	950	763	620
56	220	174	150	292	0	410	480	528	85	646	460	764	520
57	180	175	160	293	0	411	750	529	320	647	600	765	380
58	200	176	180	294	110	412	420	530	160	648	400	766	1000
59	220	177	110	295	320	413	150	531	560	649	440	767	500
60	0	178	260	296	170	414	160	532	420	650	260	768	280
61	190	179	220	297	150	415	0	533	380	651	420	769	220
62	580	180	220	298	100	416	420	534	220	652	800	770	320
63	200	181	110	299	500	417	80	535	160	653	280	771	280
64	180	182	260	300	110	418	160	536	60	654	400	772	0
65	400	183	160	301	280	419	600	537	120	655	750	773	130
66	400	184	140	302	3600	420	1300	538	200	656	480	774	190
67	360	185	170	303	240	421	1000	539	320	657	320	775	180
68	0	186	45	304	190	422	440	540	700	658	200	776	0
69	170	187	170	305	65	423	260	541	160	659	380	777	560
70	0	188	340	306	80	424	520	542	520	660	110	778	220
71	360	189	280	307	55	425	11000	543	150	661	420	779	150
72	360	190	220	308	700	426	5000	544	120	662	440	780	240
73	260	191	260	309	150	427	1050	545	340	663	190	781	260
74	140	192	280	310	90	428	440	546	120	664	160	782	500
75	220	193	150	311	0	429	420	547	280	665	540	783	0
76	150	194	360	312	2000	430	220	548	420	666	160	784	150
77	280	195	260	313	0	431	100	549	180	667	110	785	540
78	520	196	150	314	150	432	200	550	180	668	260	786	540
79	180	197	340	315	75	433	950	551	140	669	400	787	600
80	160	198	120	316	65	434	1500	552	90	670	540	788	320
81	100	199	190	317	150	435	50	553	280	671	110	789	100
82	300	200	100	318	45	436	0	554	120	672	280	790	170
83	2700	201	170	319	180	437	400	555	2500	673	200	791	340
84	100	202	360	320	480	438	0	556	0	674	50	792	160
85	140	203	190	321	240	439	0	557	0	675	110	793	120
86	0	204	120	322	150	440	200	558	3600	676	90	794	110
87	120	205	260	323	150	441	500	559	750	677	360	795	250
88	130	206	180	324	0	442	1150	560	0	678	280	796	460
89	240	207	90	325	0	443	1450	561	70	679	150	797	340
90	480	208	220	326	0	444	220	562	1800	680	1100	798	460
91	300	209	80	327	190	445	0	563	0	681	1300	799	440
92	280	210	260	328	220	446	0	564	480	682	420	800	540
93	240	211	130	329	110	447	750	565	850	683	160	801	640
94	220	212	420	330	160	448	500	566	1000	684	100	802	200
95	280	213	320	331	0	449	6000	567	900	685	220	803	140
96	170	214	260	332	520	450	300	568	500	686	320	804	300
97	130	215	190	333	100	451	6200	569	420	687	340	805	260
98	140	216	170	334	220	452	0	570	190	688	1150	806	200
99	160	217	260	335	1600	453	300	571	250	689	700	807	120
100	110	218	140	336	200	454	480	572	200	690	190	808	100
101	200	219	160	337	200	455	320	573	580	691	130	809	440
102	280	220	300	338	200	456	150	574	340	692	190	810	140
103	600	221	60	339	420	457	0	575	170	693	700	811	0
104	160	222	280	340	460	458	1700	576	320	694	750	812	110
105	220	223	110	341	400	459	480	577	220	695	140	813	150
106	160	224	85	342	90	460	150	578	200	696	140	814	1500
107	180	225	170	343	2300								

CONDITIONS GÉNÉRALES DE VENTE :

CONDITIONS RELATIVES À L'ACHETEUR

Tout acquéreur est présumé avoir pris connaissance des conditions générales de vente reprises ci-dessous et de les accepter formellement par simple achat.

01. L'ACHETEUR

L'acheteur est la personne à qui le lot est adjugé. En cas de contestation, seul l'Huissier de justice ou le commissaire-priseur présent peut décider de recrier le lot. Tout acheteur est réputé, vis-à-vis de « Banque Dessinée », agir en son nom personnel, même pour les lots qu'il aurait acquis en qualité de mandataire. L'acheteur communiquera à « Banque Dessinée » son nom, son adresse, son numéro de téléphone et sa carte d'identité ou son passeport, de même que tout renseignement, notamment d'ordre bancaire, qui serait demandé par « Banque Dessinée ».

02. PRIX DE VENTE ET DROIT DE SUITE

La vente est faite au comptant selon le prix d'adjudication, majoré de 22% de frais et d'un droit de dossier de 2 € par lot. Conformément aux dispositions légales frappant d'un droit de suite les actes de reventes d'œuvres d'art originales dans le cas d'enchères publiques au bénéfice des auteurs des œuvres vendues, il sera du par l'acheteur en sus du prix de vente, hors taxes, un droit de suite et pour autant que l'adjudication soit égale ou supérieure à 2.000 €. Le montant du droit est fixé par le législateur et rappelé par l'Huissier de Justice à chaque vente. Il est de 4% pour la tranche du prix de vente jusqu'à 50.000 €.

03. PAIEMENT, FACTURATION ET TVA

Dès l'adjudication du lot à un acheteur, les risques lui sont transférés et il est tenu de payer le prix. « Banque Dessinée » accepte les paiements en espèces, les chèques certifiés par une banque belge, ainsi que certains paiements électroniques. Toute demande de facturation doit être faite au plus tard dans les huit jours ouvrables suivant la date d'adjudication. La TVA est incluse dans le prix de vente.

04. RETRAITS DES LOTS

Les lots devront être enlevés, après le paiement complet, soit pendant la vente, soit au plus tard dans les 5 jours ouvrables suivant l'adjudication à une autre adresse (avenue Roger Vandendriesche 32 à 1150 Bruxelles) et sur rendez-vous.

05. NON PAIEMENT OU NON RETRAIT DES LOTS

En cas de non paiement intégral du lot et/ou d'enlèvement dans le délai fixé, l'acheteur sera redevable, de plein droit et sans mise en demeure préalable, du paiement d'un intérêt de retard de 1% par mois, à dater du cinquième jour suivant l'adjudication et le montant de la facture sera majoré de 15% (avec un minimum de 150 €) à titre de clause forfaitaire pénale.

Tout lot non enlevé dans le délai fixé sera entreposé aux frais (2 € par jour/par lot) et aux risques de l'acheteur. « Banque Dessinée » ne pourra être tenu responsable d'aucune perte et/ou dommage encourus, pour quelque cause que ce soit. Durant le délai s'écoulant entre la vente et le retrait des lots, « Banque Dessinée » s'engage à conserver les lots en bon père de famille. Le transport des lots est à charge de l'acheteur et « Banque Dessinée » n'est pas responsable des dégâts ou dommages qui se produiraient lors du stockage, de l'emballage, de la manutention ou du transport des lots achetés.

En outre, « Banque Dessinée » est autorisé à prendre, selon son choix, sous réserve de tous autres droits et actions, après mise en demeure recommandée, l'une ou l'autre des mesures suivantes :

- exécution forcée de la vente, tous frais d'entreposage aux frais de l'acheteur ;
- résolution de la vente aux torts de l'acheteur, tous frais et dommages et intérêts à charge de l'acheteur défaillant ;
- remise en vente, aux enchères ou non, tout déficit par rapport à la première vente étant à charge exclusive de l'acheteur défaillant, de même que tous les frais inhérents à la revente ;

« Banque Dessinée » se réserve le droit de refuser toute transaction commerciale avec les acheteurs défaillants, tels que décrits ci-dessus.

06. DESCRIPTION DES LOTS

Les lots seront mis en vente tels quels, avec leurs imperfections, leurs défauts et leurs erreurs éventuelles de description. « Banque Dessinée » ne peut en aucun cas être tenu responsable des descriptions et estimations contenues dans les catalogues, celles-ci étant purement indicatives, en ce compris la table des états proposée par « Banque Dessinée ». Il en va de même en ce qui concerne les précisions concernant l'auteur, la signature, la date, la provenance, l'origine, l'authenticité et l'état des lots.

Les acheteurs, professionnels ou non, ont le loisir de visualiser et d'expertiser tout lot avant la vente et lors de l'exposition de celui-ci.

L'acheteur se fera sa propre opinion sur le lot et il ne sera admise aucune réclamation, de quelque nature qu'elle soit, même si elle a pour objet la description, l'évaluation, le contenu, ou l'état des lots au catalogue (site web, catalogue papier, etc.) une fois l'adjudication prononcée.

Sauf en cas de dol ou faute lourde dans le chef du vendeur, « Banque Dessinée » ne pourra en tout état de cause être tenu responsable des dommages qu'à concurrence de l'estimation prévue dans le catalogue.

En tout état de cause, et compte tenu de la possibilité et l'invitation formelle qui est faite par « Banque Dessinée » à l'acheteur de visualiser et d'expertiser les lots avant la vente, l'acheteur renonce explicitement à faire valoir toutes réclamations ou griefs généralement quelconques après un délai de 15 jours suivant la date de l'adjudication.

07. ORDRES D'ACHAT ET ENCHÈRES TÉLÉPHONIQUES

L'acheteur peut donner des ordres d'achat ou participer aux enchères par téléphone. Dans ce dernier cas, l'acheteur devra confirmer sa participation à la vente par lettre, par fax ou par e-mail, communiquer son identité, et tous renseignements qui seraient demandés par « Banque Dessinée ». Celle-ci se réserve notamment le droit de demander des références bancaires.

« Banque Dessinée » ne pourra être tenu responsable de toutes erreurs du client, en ce compris dans l'indication du numéro de lot, du numéro de téléphone, ou de tous problèmes de communications et/ou de réception des fax, courriers ou e-mails (téléphones occupés, lignes interrompues, portables, etc.).

L'acheteur est conscient et assume les risques inhérents à ce procédé. Si deux ordres d'achat portent sur le même lot pour le même montant, la préférence sera donnée à l'ordre arrivé en premier.

08. L'ACHETEUR EST CENSÉ ACCEPTER LES PRÉSENTES CONDITIONS PAR LE SEUL FAIT DE SA PARTICIPATION À LA VENTE, EN CE COMPRIS DANS LES CAS ÉNUMÉRÉS SOUS LE POINT 07. LA VALIDITÉ DE LA PRÉSENTE CONVENTION NE SERA EN AUCUN CAS AFFECTÉE PAR L'ÉVENTUELLE NULLITÉ OU INOPPOSABILITÉ D'UNE CLAUSE REPRISE QUI SERA RÉPUTÉE NON ÉCRITE.

09. SONT SEULS COMPÉTENTS POUR CONNAÎTRE DES LITIGES AUXQUELS LE PRÉSENT CONTRAT POURRAIT DONNER LIEU, LES TRIBUNAUX DE BRUXELLES SELON LE DROIT BELGE EXCLUSIVEMENT.

WWW.BANQUEDESSINEE.BE



LA
MAISON
DE LA
BANDE
DESSINÉE

Exposition
RAYMOND MACHEROT
DU 11 JANVIER AU 10 JUIN 2012

Bd. de l'Impératrice 1
1000 Bruxelles
Metro/Bus/Train : Gare Centrale

Tel : +32 (0) 2 502 94 68

www.jije.org



ventes aux enchères de
**livres anciens &
modernes**

Livres rares - Editions originales - Livres illustrés - Gravures
Reliures - Manuscrits - Autographes - Belgicana - Art - Histoire
Sciences - Littérature - Gastronomie ...

Dépôts & expertises

Frédéric Deville

abao

40 rue Middelbourg

1170 Bruxelles

Tél. 02 663 79 80

0488 510 160

info@abaobxl.be

www.abaobxl.be



Ouvert tous les jours

de 8h30 à 19h00

Samedi & dimanche

dès 9h00.



326



327



342



329



330



331



333



346



347

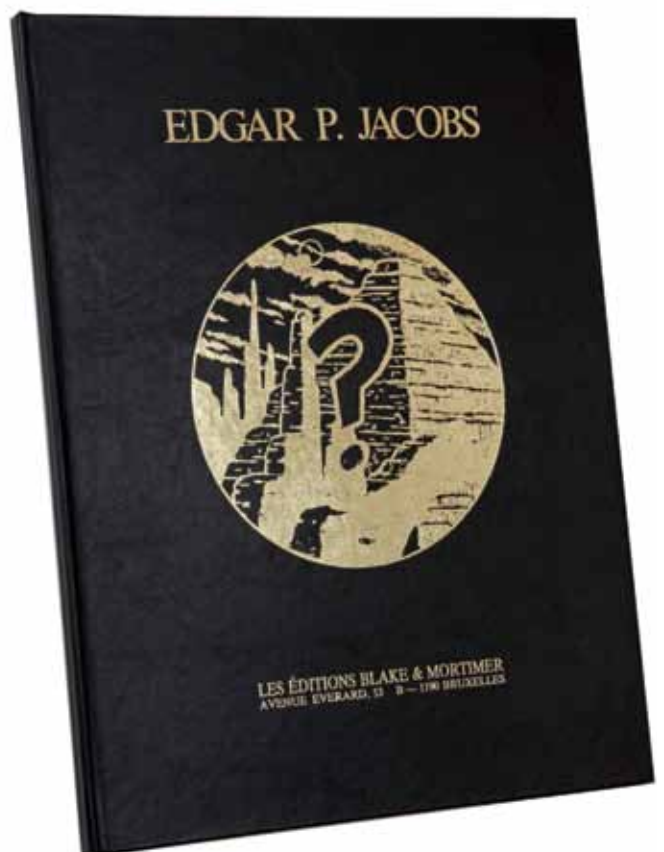

348



358



359



360



364

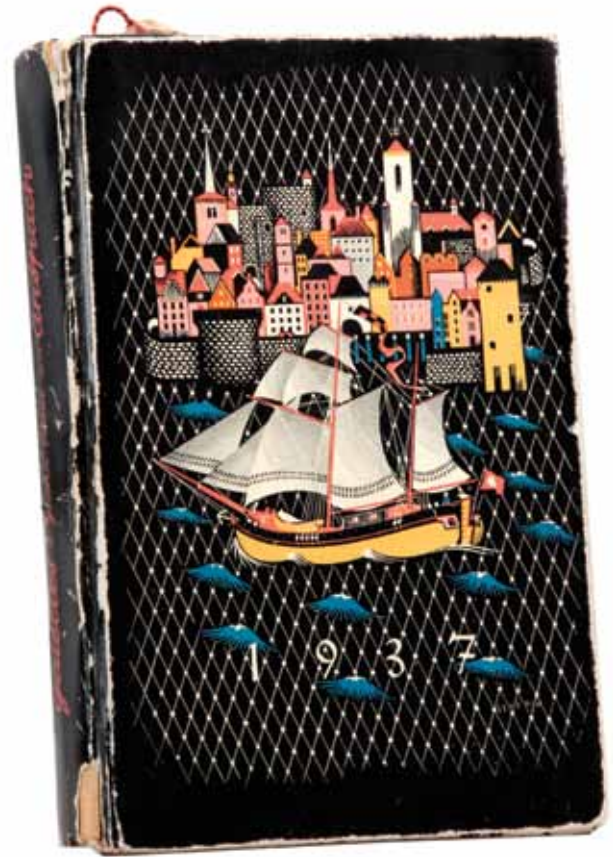

365



366



367



368

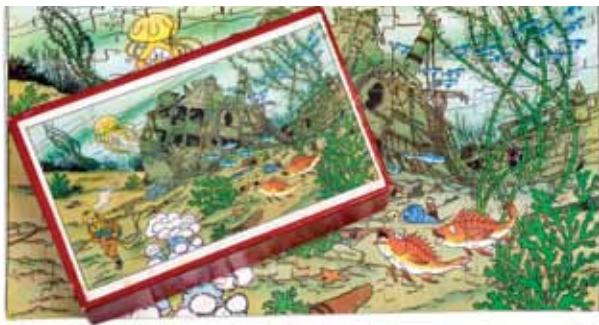

369

373



372

387



Avec les cordiales félicitations
et les amicales pensées
de

Henri

Mai 1946



A Marie. sœur Losfeld
avec les amicales pensées
de

Henri

S.G.Jo.

386

Pour Lige,



Mes toutes amitiés de

Jacques Gauthier

- Juin 77

393

Pour Monsieur Emile Donckers son tante
très bonne

Prisville le 42 Septembre 1953

S. T. Jacobs

L'AVIATION

GUERRE 1939 - 1945

390



449



450



451



453

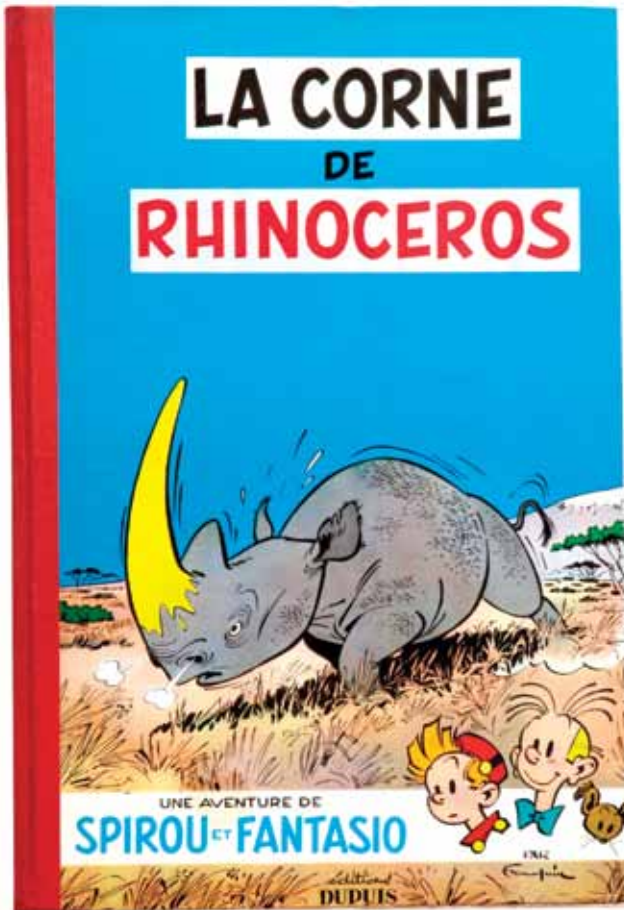

485

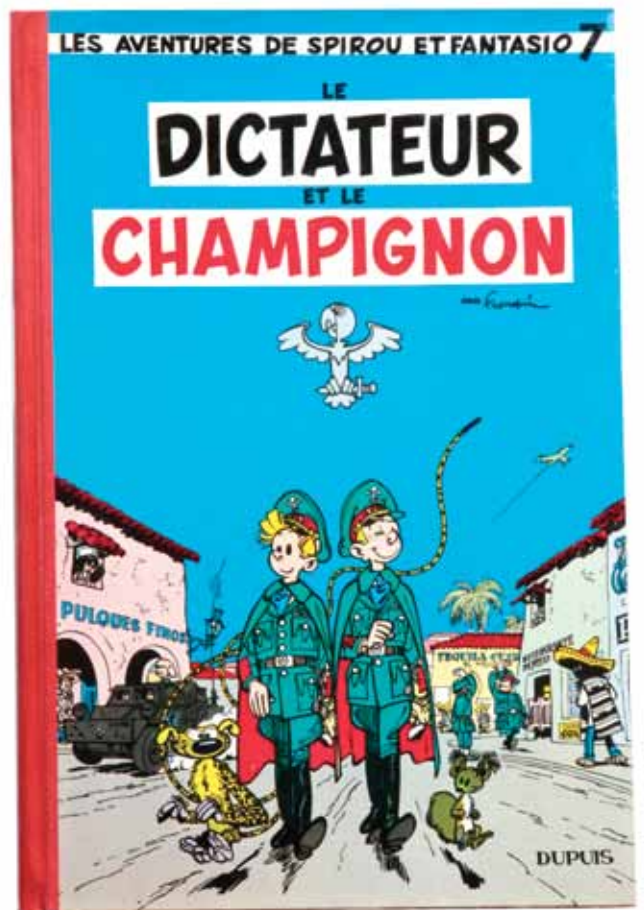

486

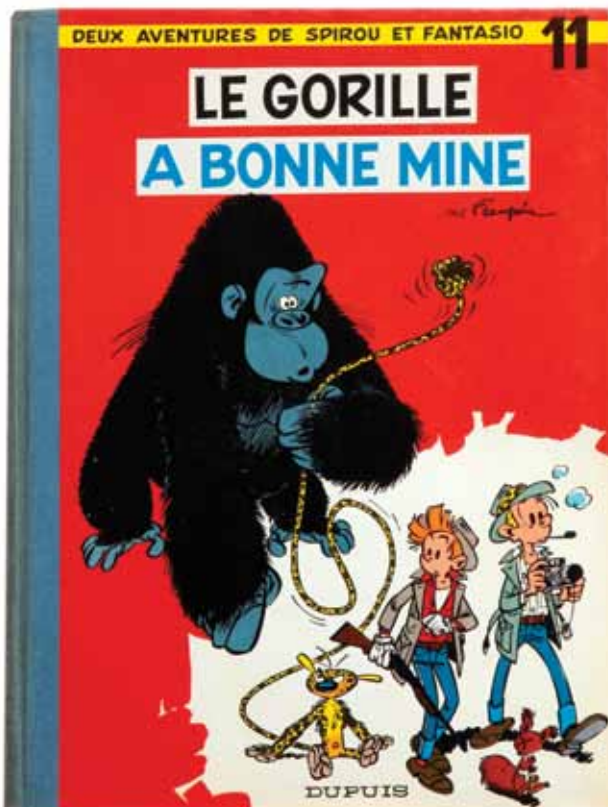

492

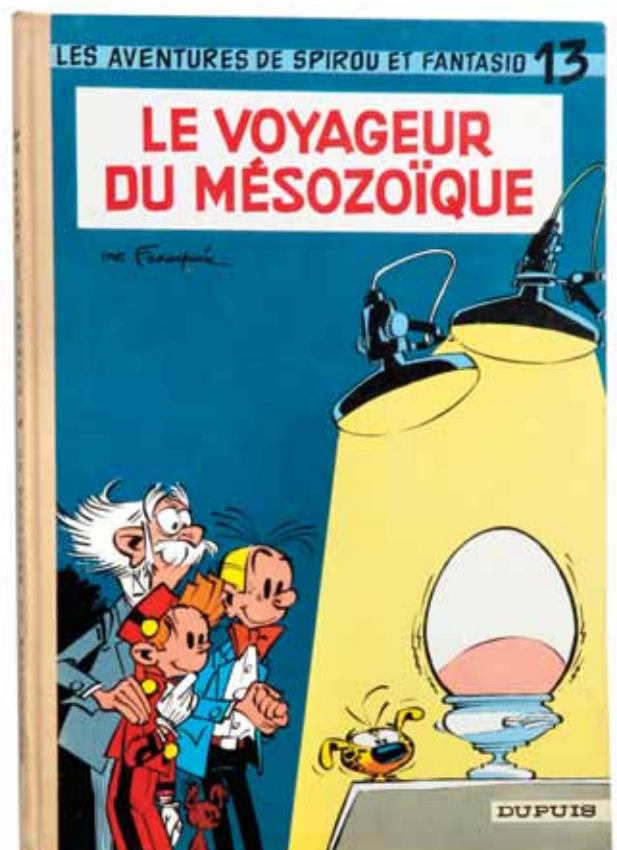

493

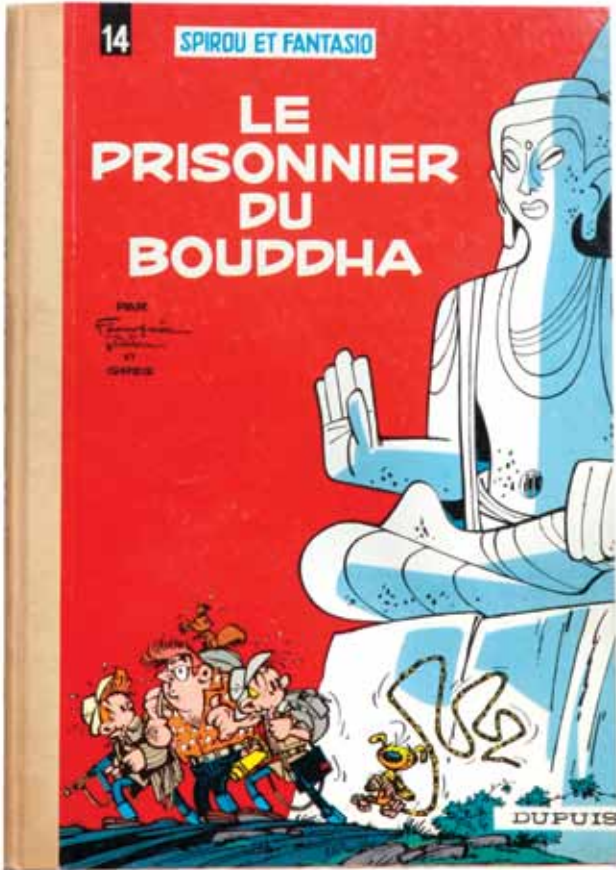

494



495



496

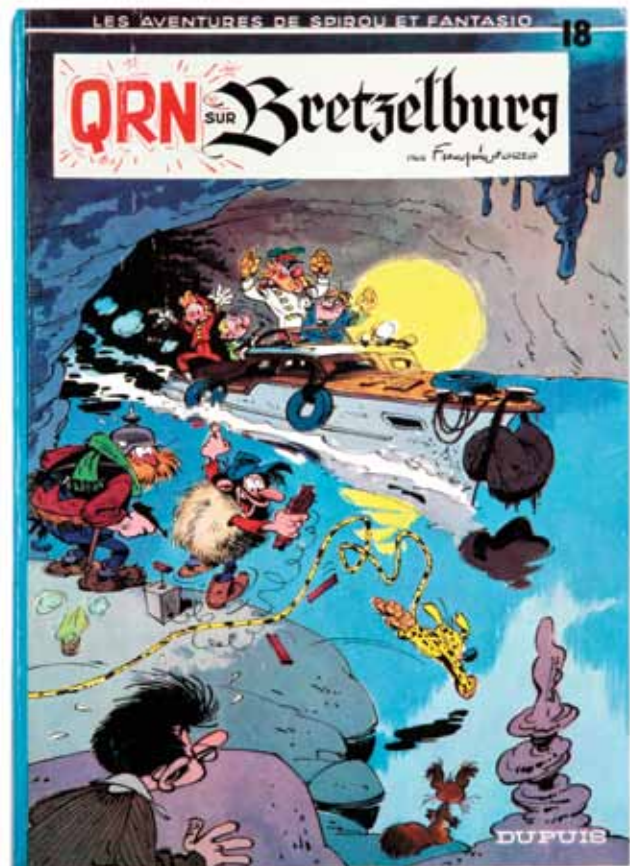

498



508



509

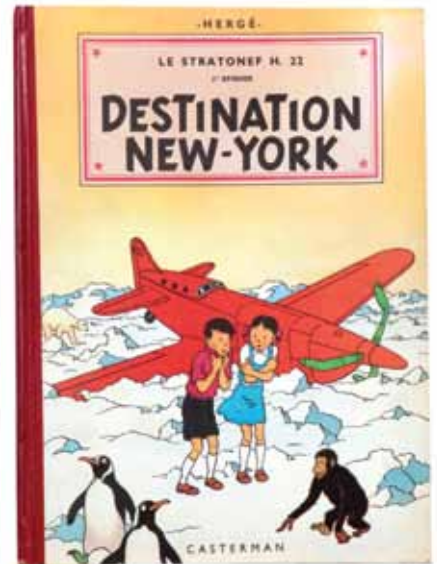

512



513



515



518

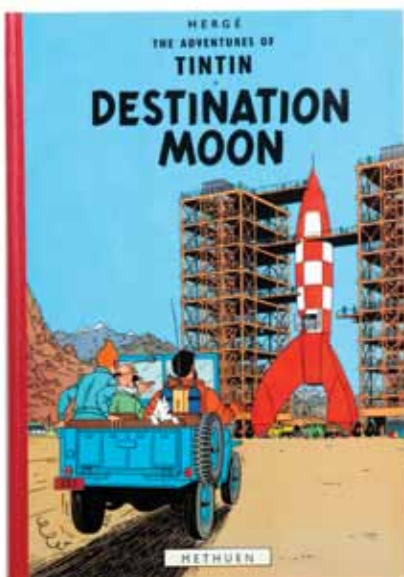

521

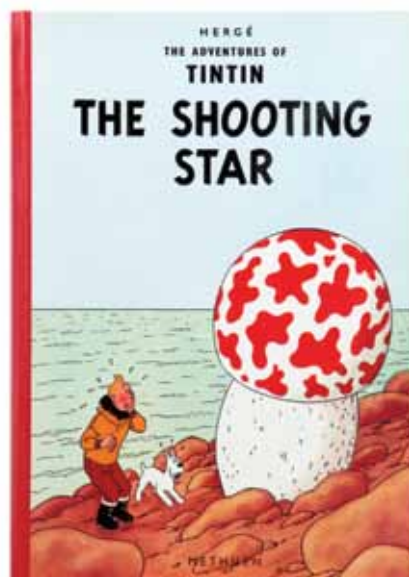

522

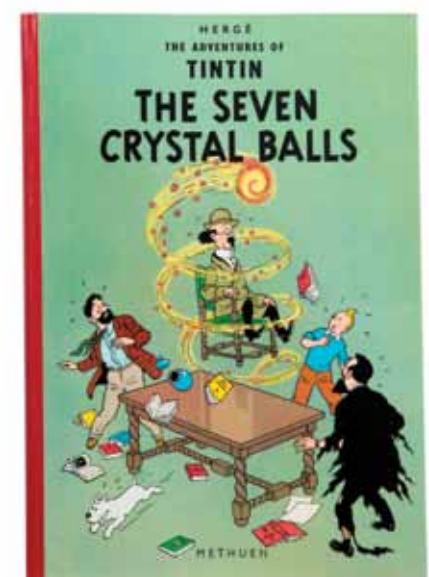

523



524

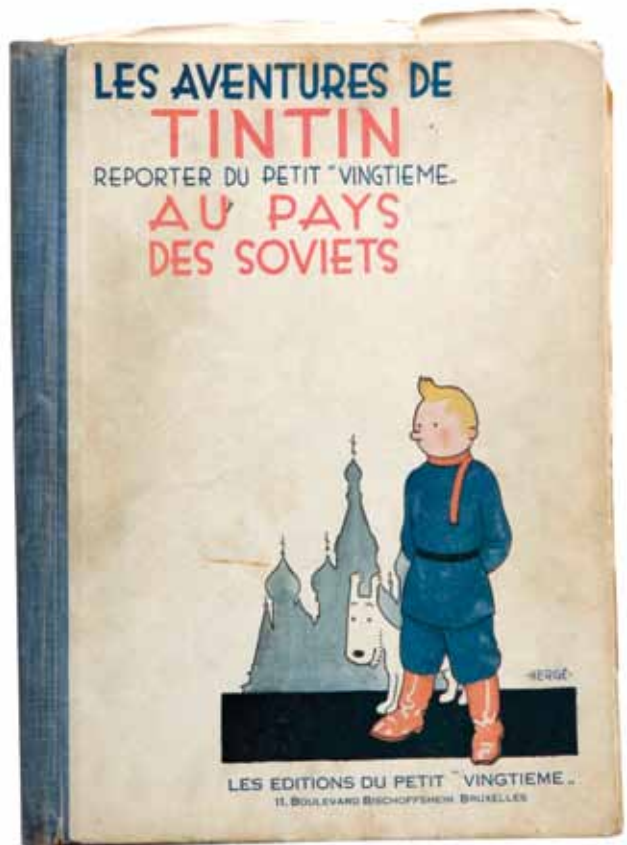

525

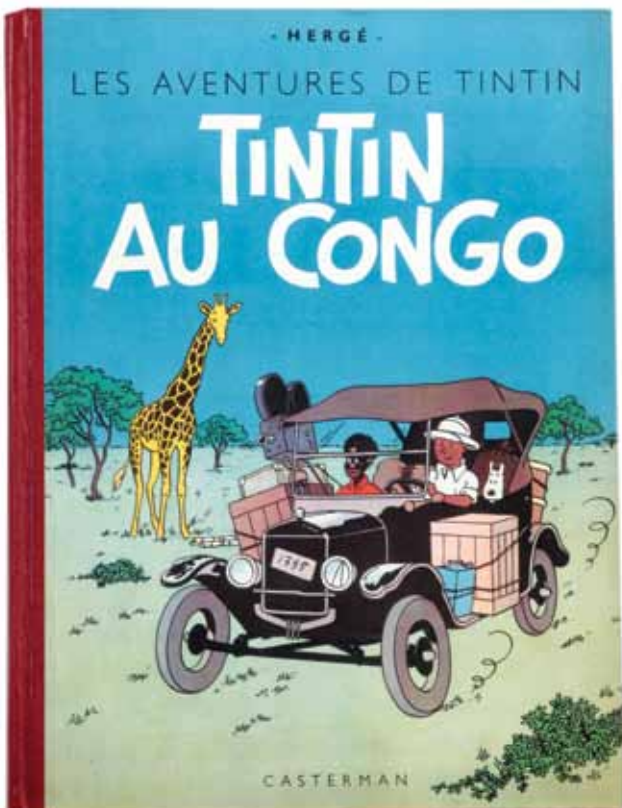

530



533

les aventures de
TINTIN
reporter

L'ÎLE NOIRE



CASTERMAN • PARIS • TOURNAI

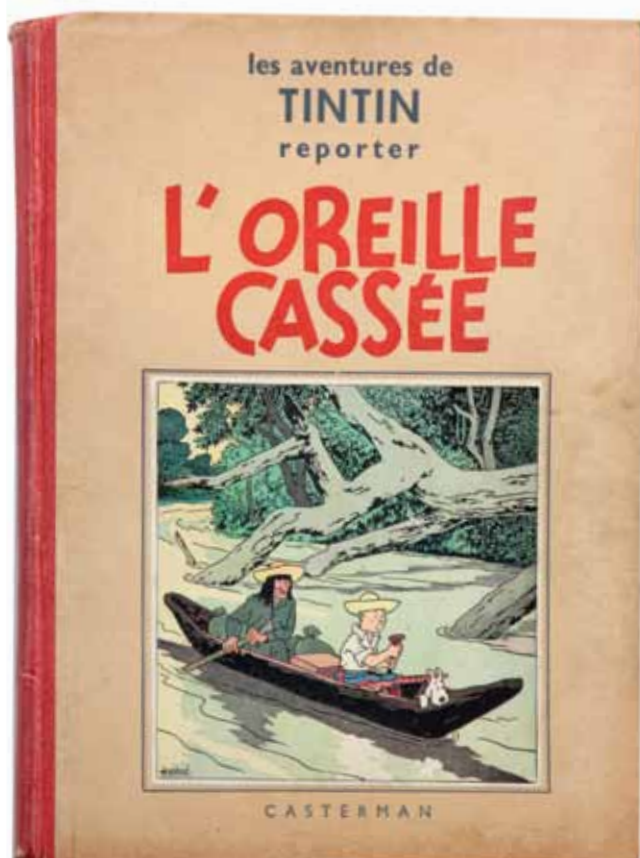

539



541

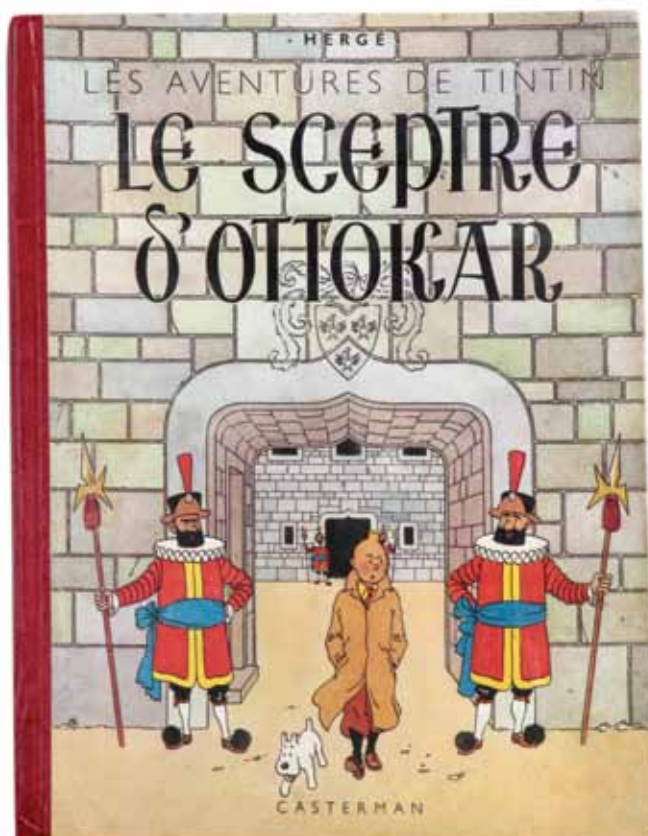

545

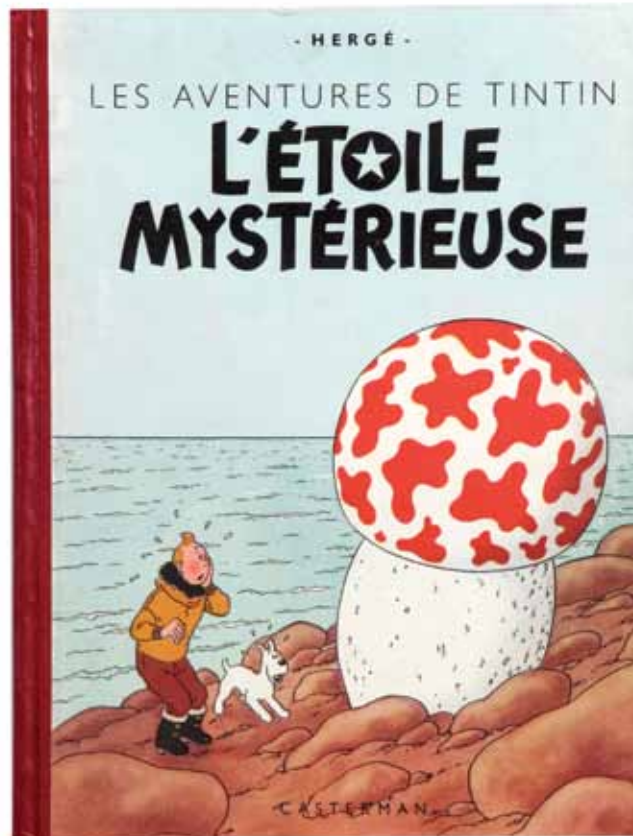

552



557



559



561

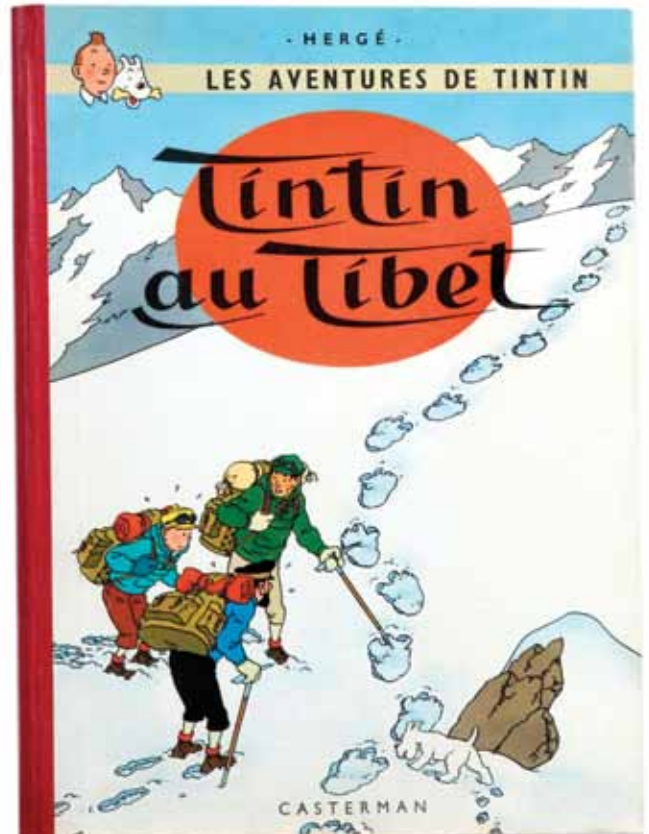

562

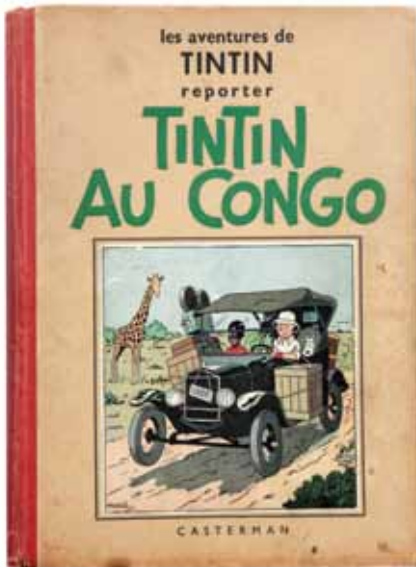

527

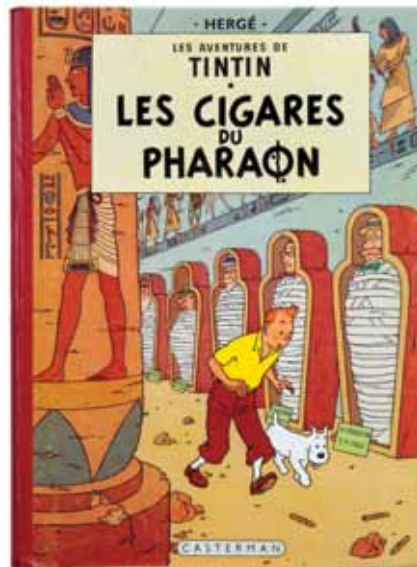

536



538

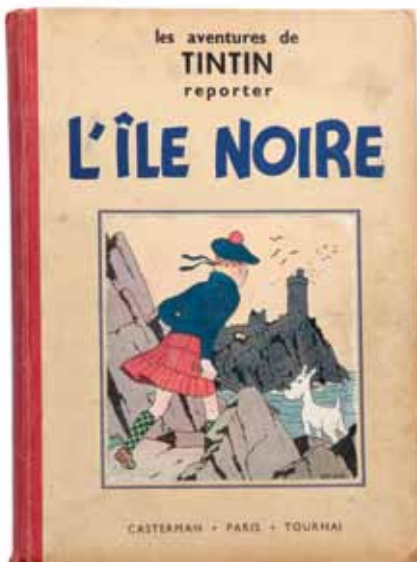

543



544

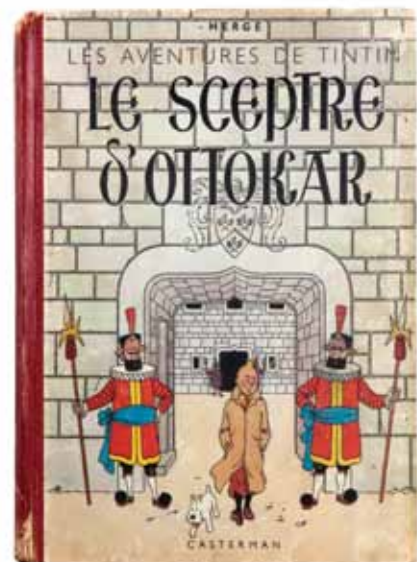

546

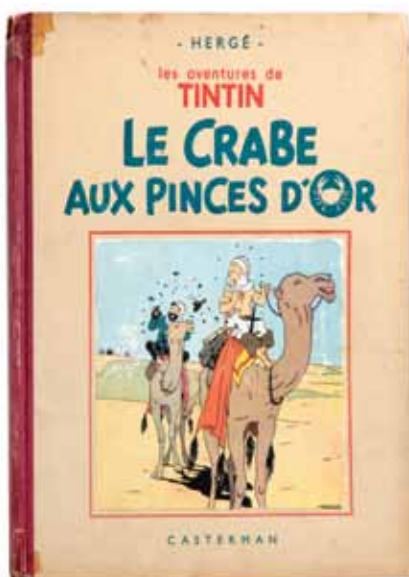

547

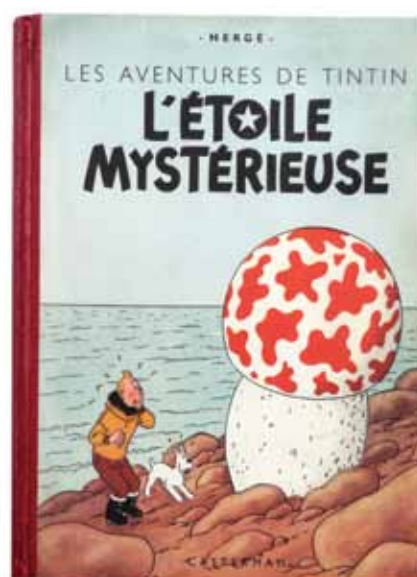

549



565



600



601

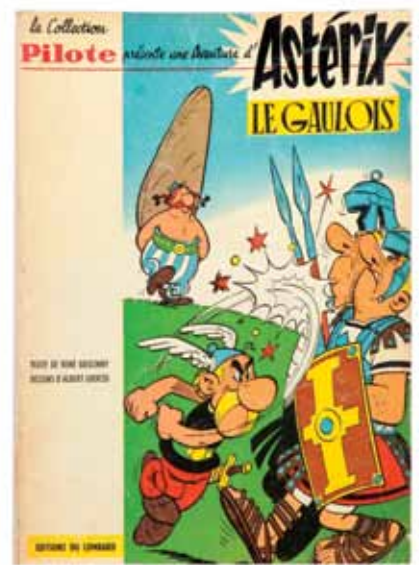

609



610

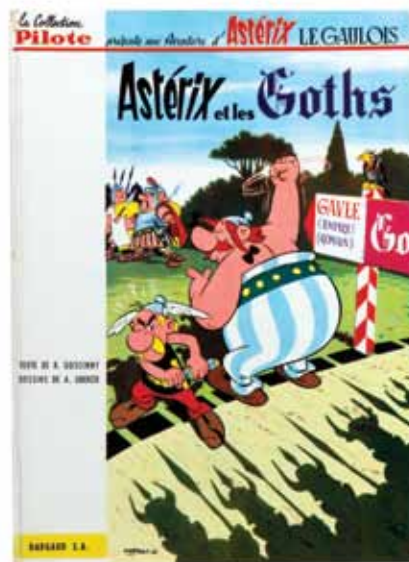

612



613

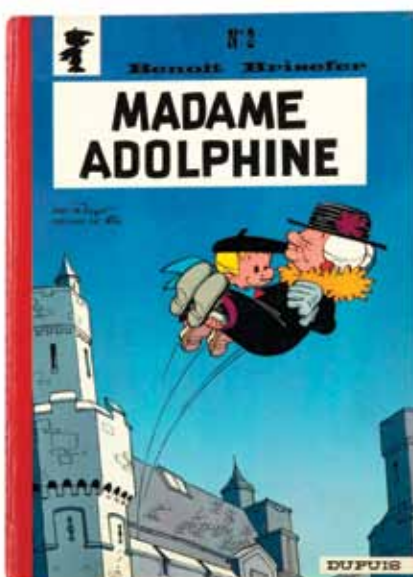

621



628



636

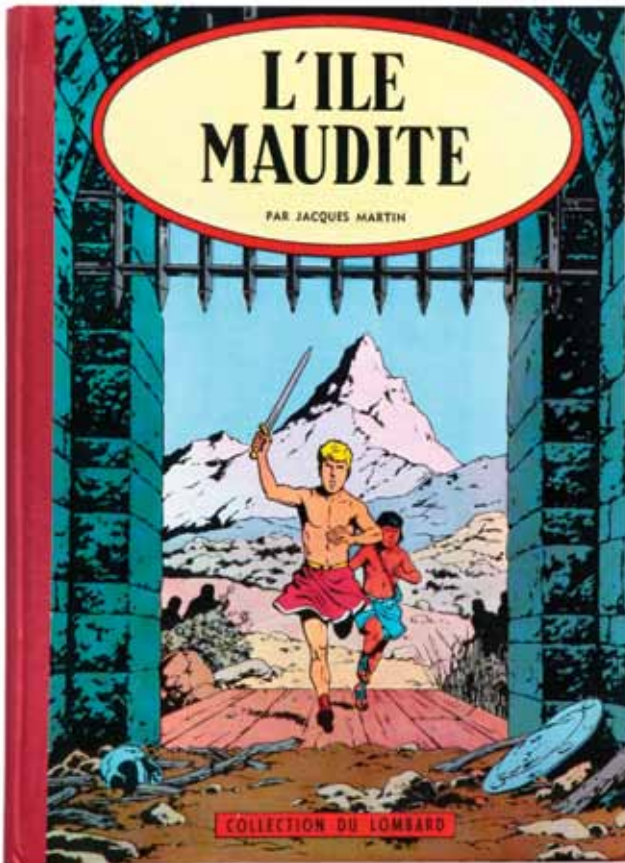

602

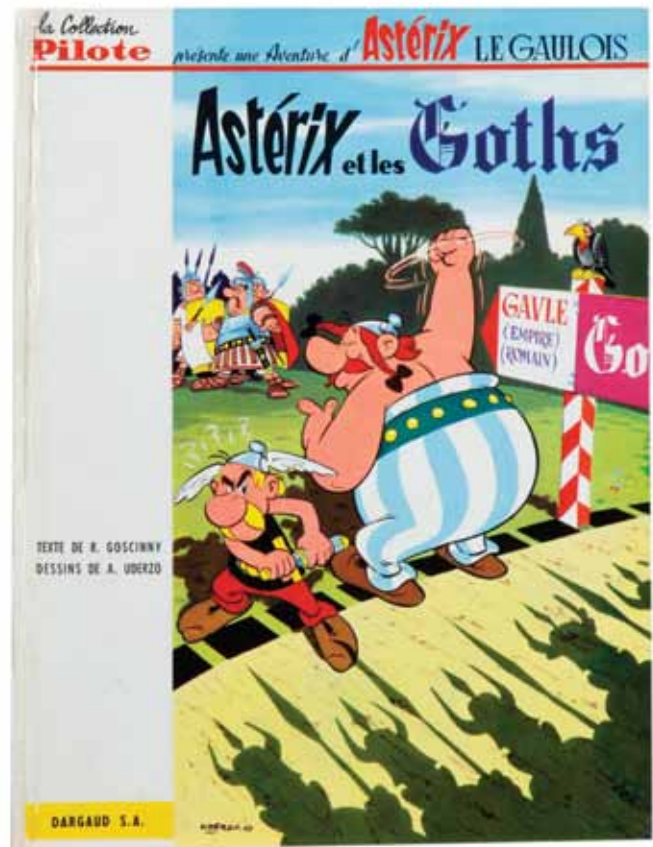

611

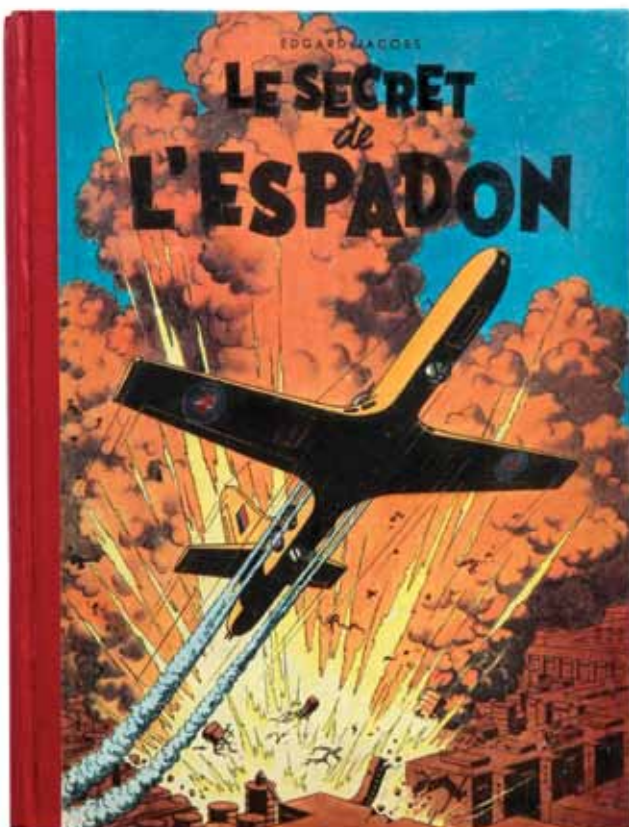

624

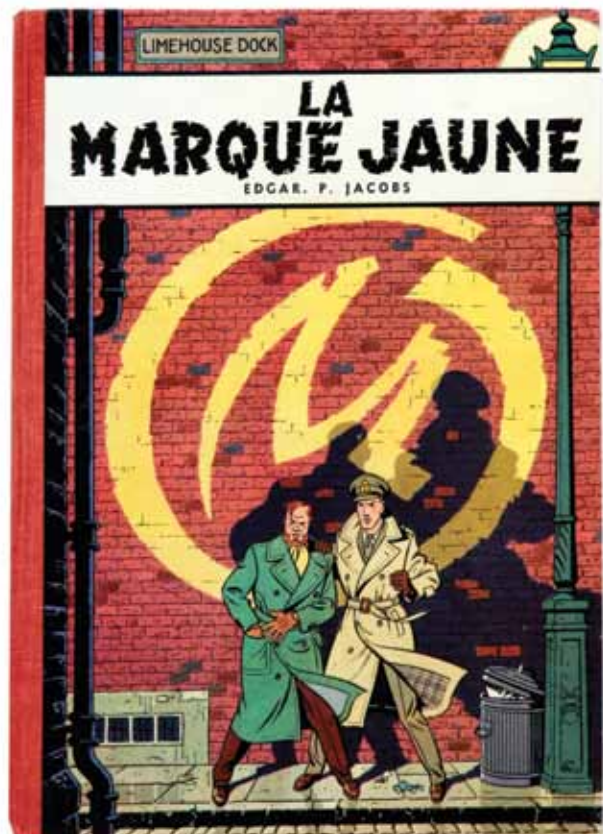

627

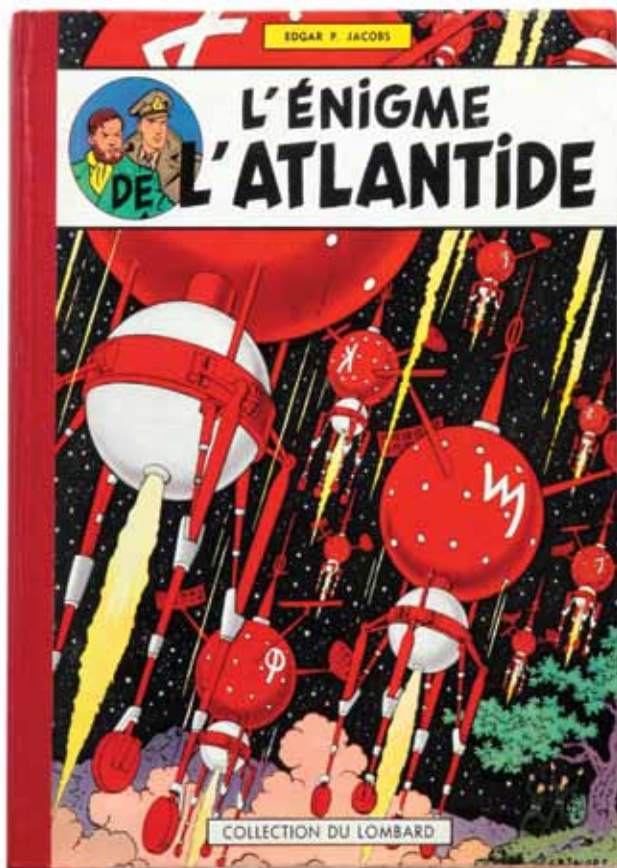

630

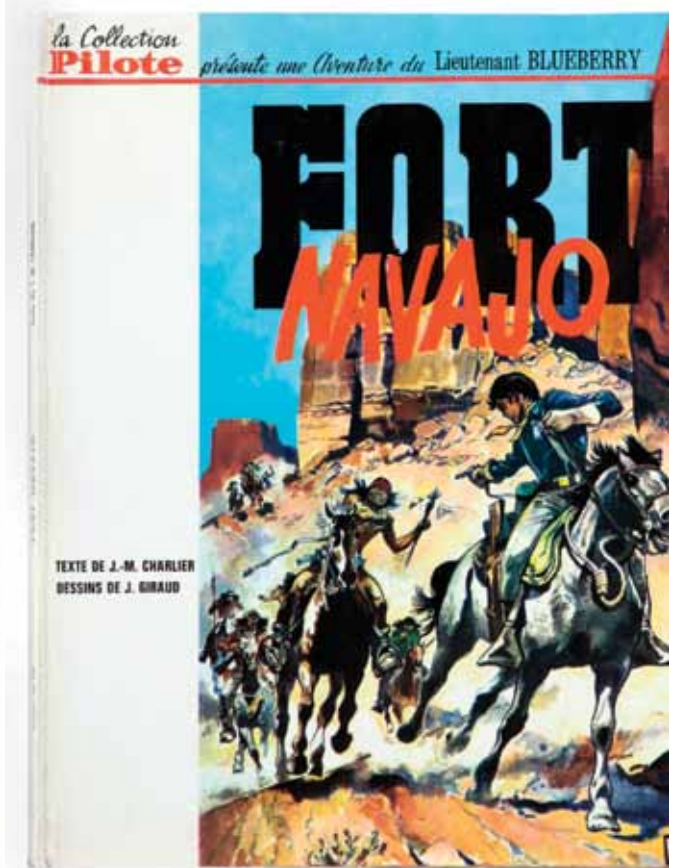

637

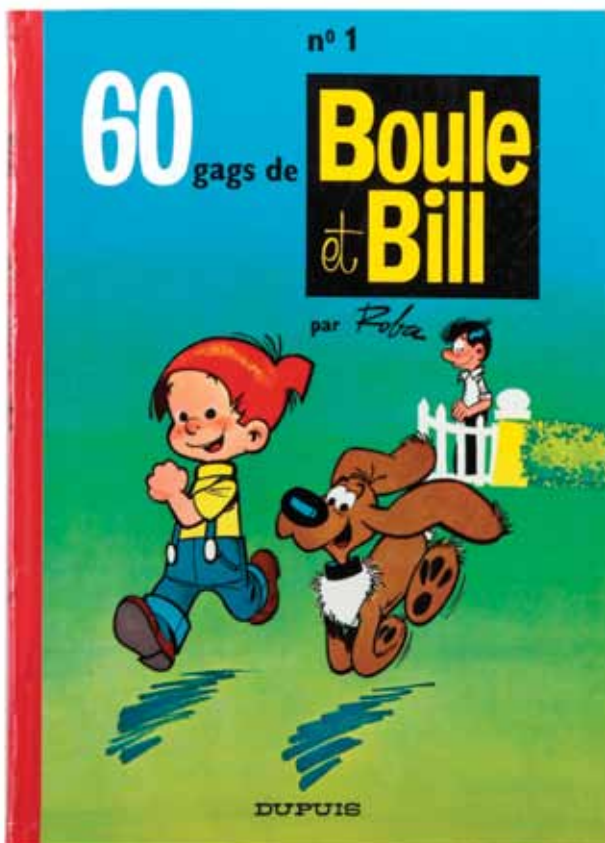

662



667



638

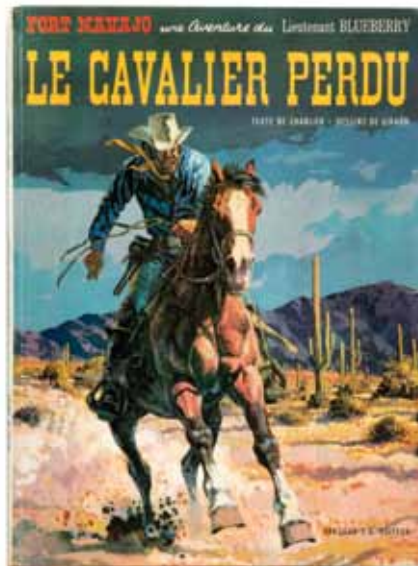

639

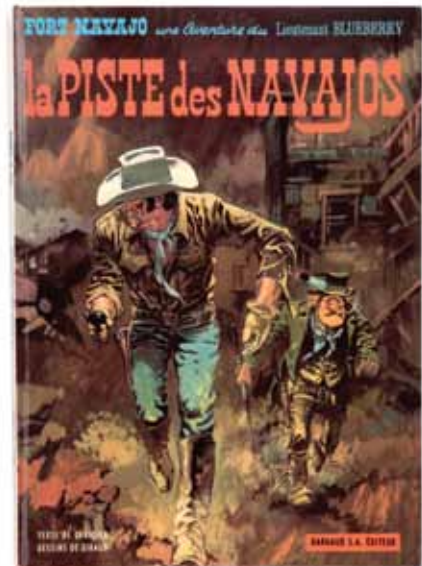

640

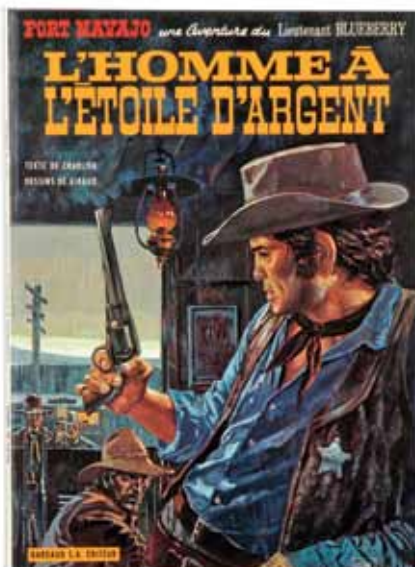

641



642



655



656

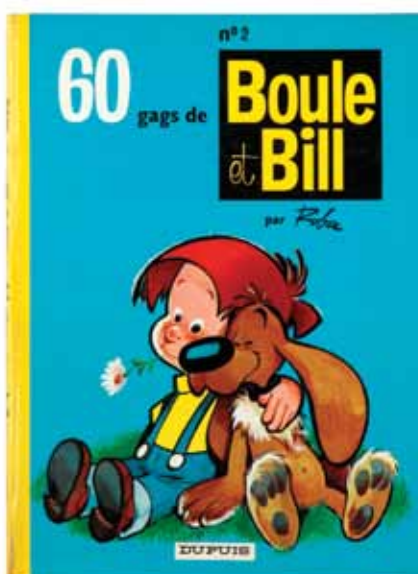

663

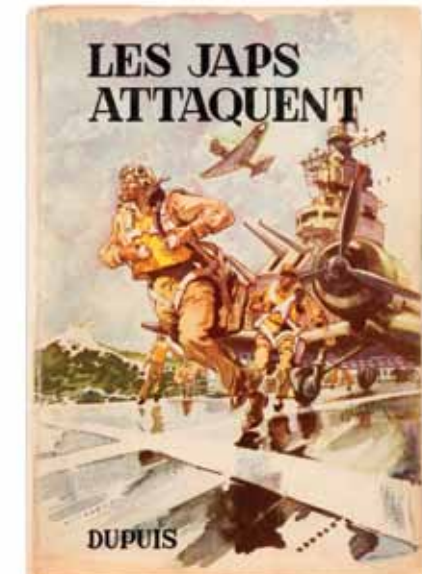

664

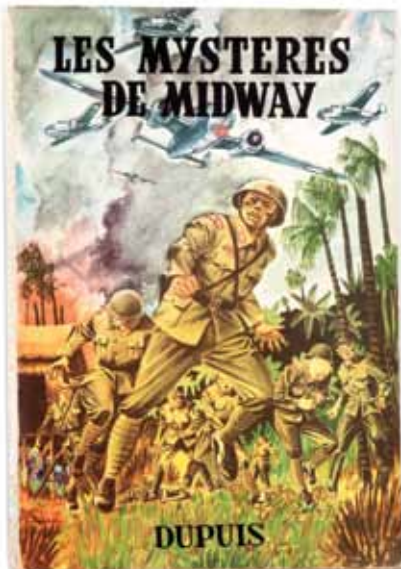

665



671



676

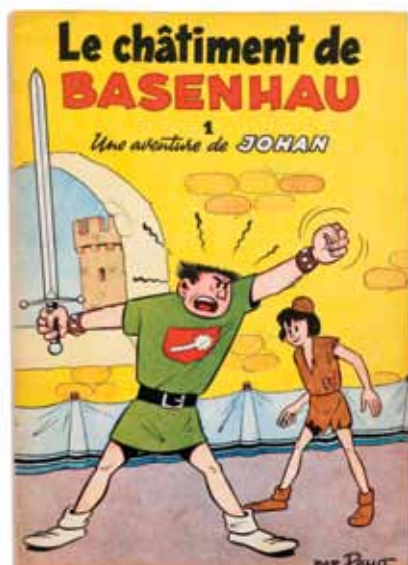

704

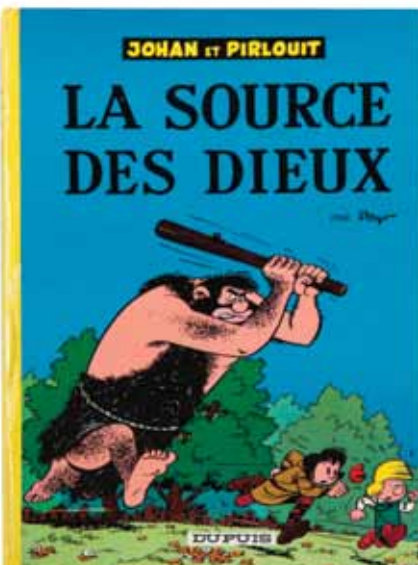

707



711

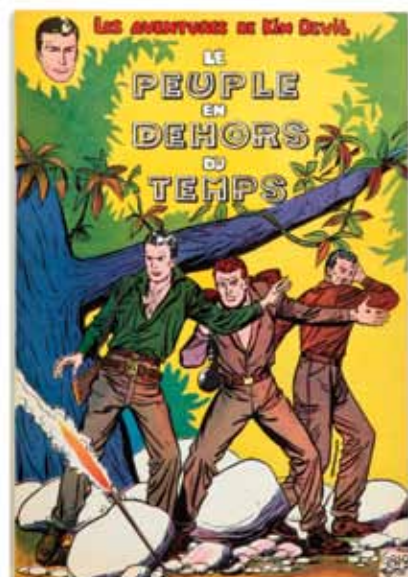

717



720

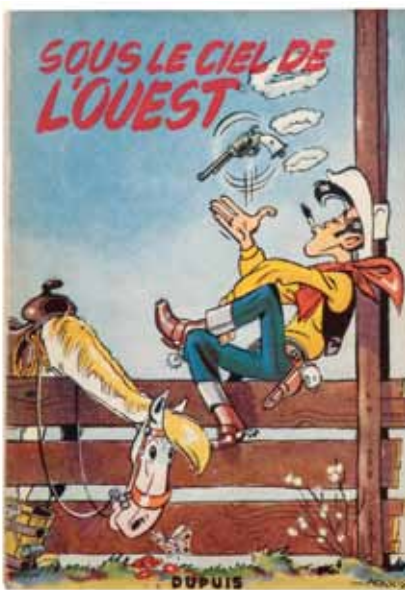

722



723



727

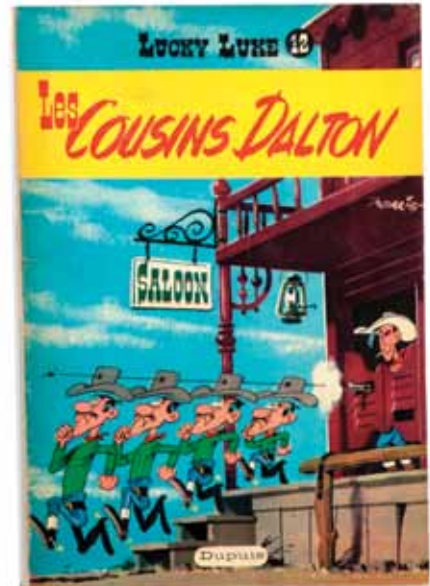

728

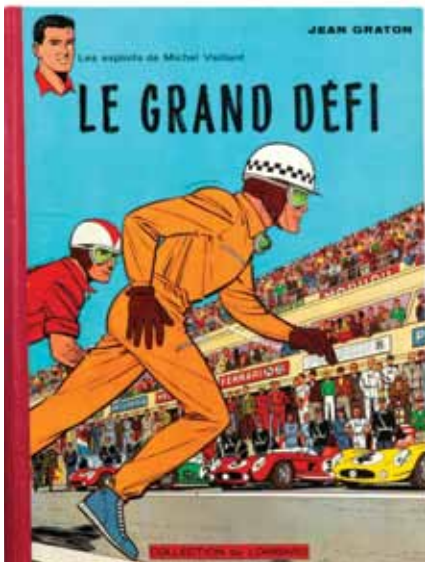

740

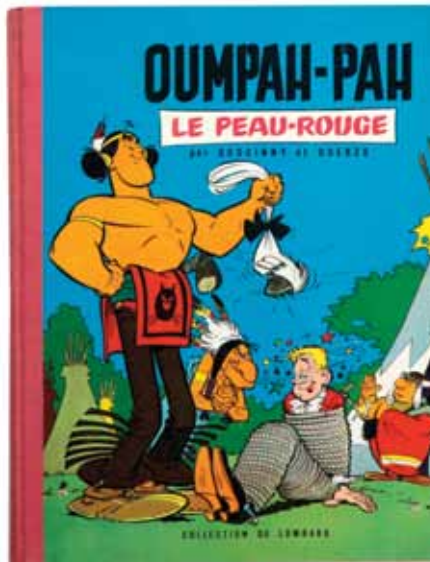

742

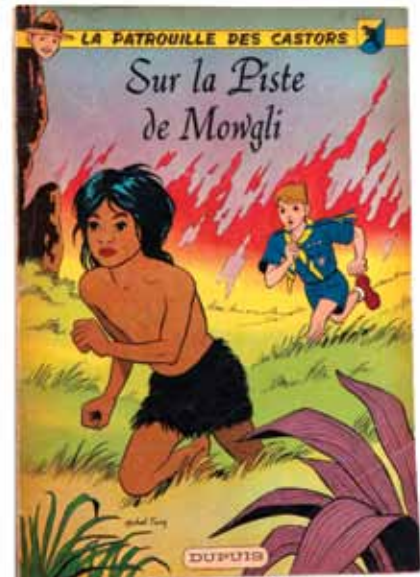

744

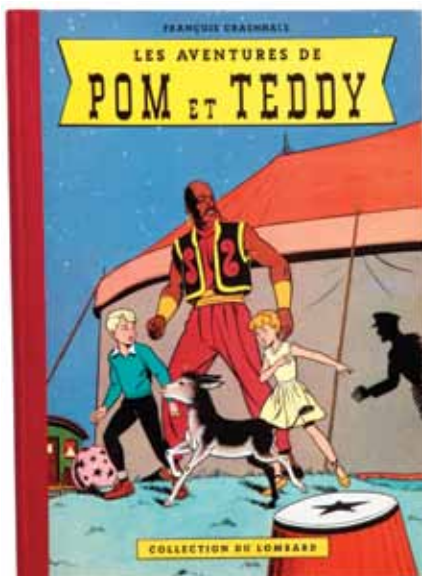

747



749



755



756



757



758



759



760

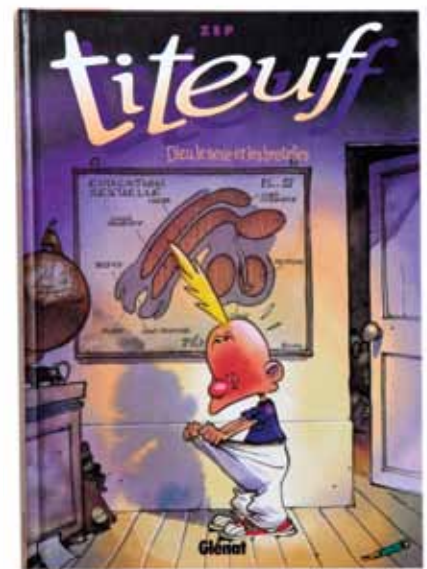

773

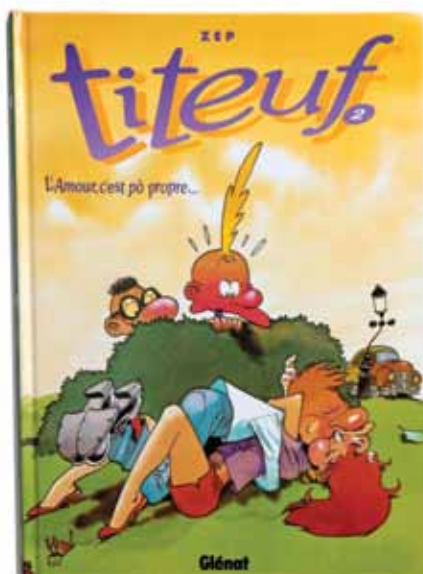

774

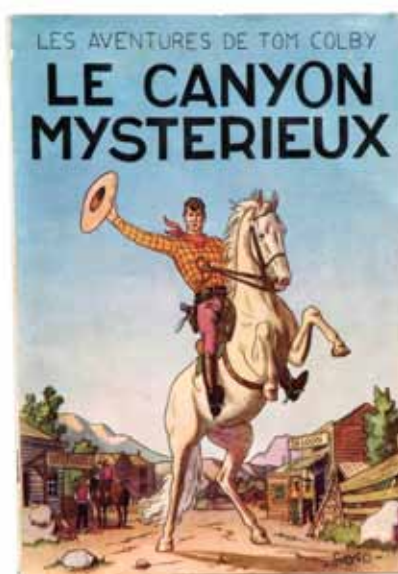

776

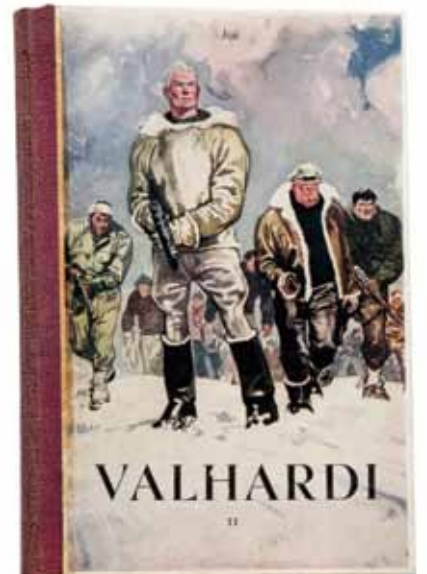

777

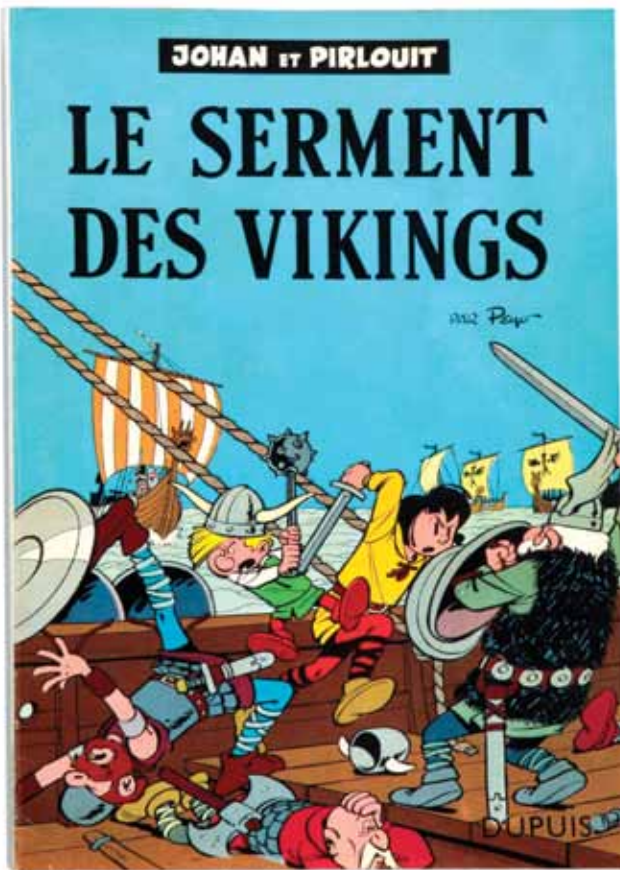

706

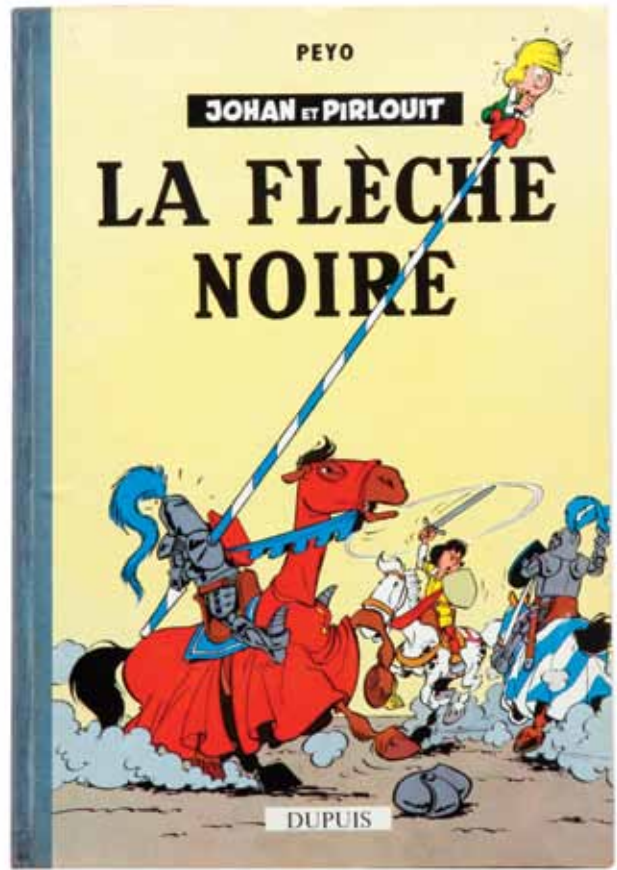

708

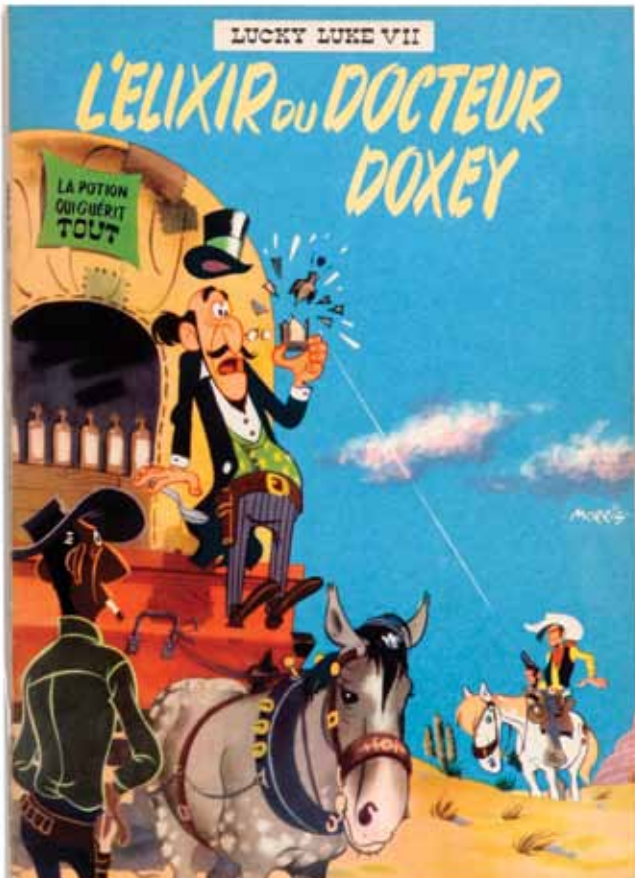

724

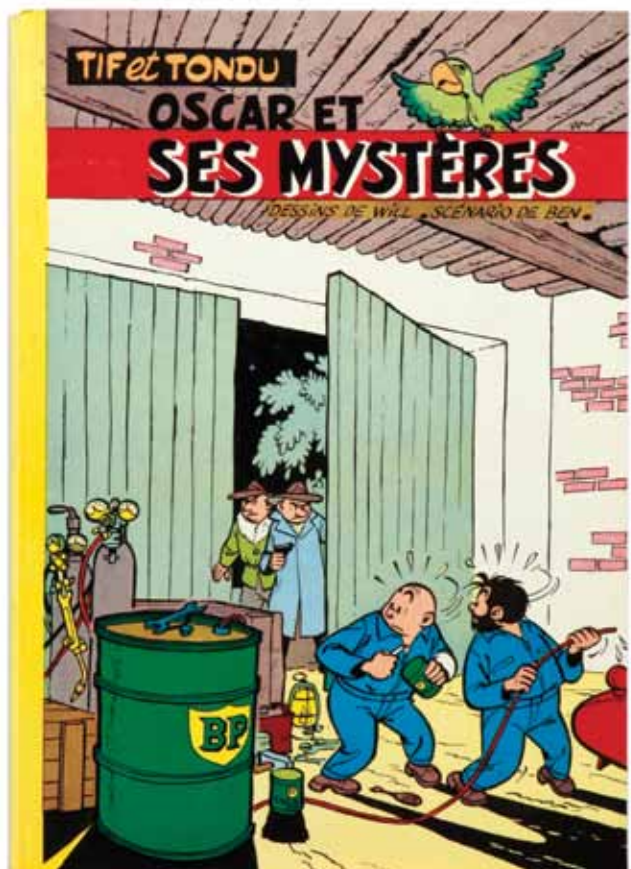

761



LOT 533

TINTIN :

Les Cigares du pharaon, édition originale noir & blanc de 1934
 (P6, sans HT, pages de garde blanches, "Paris-Tournai" en petit).
 Rare. Très très bon état.

PROCHAINE VENTE :

29 avril 2012

Nous avons déménagé !

**Bureaux & Salle de vente
 se trouvent désormais**

**Avenue des Casernes 39-41,
 1040 Bruxelles**



(La Chasse :
 Tram 81 & Bus 34
 Bd G. Jacques :
 Tram 7 & 25 : arrêt VUB)



CONTACTS
 Arnaud de Partz :
 0476 26 40 64
 Henri Moretus :
 0475 60 64 30
www.banquedessinee.be



Tome 13 : 21 juin 2009



Tome 14 : 14 octobre 2009



Tome 15 : 7 mars 2010



Tome 16 : 18 avril 2010



Tome 17 : 13 juin 2010



Tome 18 : 21 novembre 2010



Tome 19 : 27 février 2011



Tome 20 : 19 juin 2011



Tome 21 : 9 octobre 2011



Tome 22 : 27 novembre 2011

Ne ratez pas la suite des aventures de
BANQUE DESSINÉE
dans le tome 24 le 29 avril 2012 !

